

SAYILARLA MANİSA



-2022-

İÇİNDEKİLER

	Sayfa No
Manisa İli Genel Bilgiler	
Genel Arazi Dağılımı	1
Coğrafi Durum	1
Akarsular	1
İklim	2
Çevre	2
Yerleşim Birimlerinin İlçelere Göre Dağılımı	3
İl-İlçe Yüzölçümü ve Nüfusu	3
Nüfus	
Manisa İli Nüfus Gelişimi (Yıllık Nüfus Artış Hızı)	4
Yıllar İtibariyle İlçe Nüfusları	5
ADNKS 2022 Manisa İli Genel Nüfusu	6
ADNKS 2022 Manisa İli Mahalle Nüfusları (Detaylı)	6
Demografik Göstergeler	
Doğum, Ölüm, Evlenme, Boşanma	22
Medeni Durum	23
Göç	
İllerin Aldığı Göç	24
İllerin Verdiği Göç	24
Net Göç Hızı	25
Engelli Verileri	
Türkiye ve Ege Bölgesi İllerine Göre Engelli Nüfus Oranı	26
Engelinin Türüne Göre Engelli Nüfus Oranı	26
Engelli Verileri	27
Sağlık	
Sağlık Kurum ve Kuruluşları Sayısı	28
Hastaneler ve Yatak Kapasitesi	28
Sağlık Personeli Sayısı (Sağlık Bakanlığı)	29
Sağlık Personeli Sayısı (Sağlık Bakanlığı+Özel+Üniversiteler)	29
Sağlık-Kişi Başına Göstergeler (Sağlık Bakanlığı)	29
Sağlık-Kişi Başına Göstergeler (Sağlık Bakanlığı+Özel+Üniversiteler)	29
Hekimlerin Kurumlar İtibariyle Dağılımı	30
Sağlık Kurumları Poliklinik Sayıları ve Yatak İşgal Oranları	30
Eczane ve Eczane Deposu Sayısı	31
Celal Bayar Üniversitesi Hekim ve Sağlık Personeli Sayısı	31
Ölüm Nedenleri	
Ölüm Nedenlerine Göre Dağılım	32
Eğitim	
Öğretim Kurumları Sayısı	33
İlçelere Göre Okul,Öğrenci,Öğretmen,Derslik ve Lojman Sayıları	34
Öğretmen,Öğrenci,Derslik ve Lojman Sayıları (İlköğretim+Liseler)	34
Eğitim'de Önemli Göstergeler	34
Okul Türlerine Göre Genel Bilgiler	35
Eğitim Seviyesine Göre Okul, Öğrenci ve Öğretmen Sayıları	35
İlçelere ve Okul Türlerine Göre Okul,Derslik, Öğrenci ve Öğretmen Sayıları	36
Taşımalı İlköğretim uygulaması	37
Yaygın Eğitim Kurumları,Kurs,Kursiyer,Öğretmen ve Öğretici Sayıları	37
İlçelere Göre İlköğretim Derslik ve Öğretmen Başına Düşen Öğrenci Sayıları	38
Öğrenci Yurtları, Yatak Kapasitesi ve Kalan Öğrenci Sayısı	38
CBÜ Fakülte,Yüksekokul,Enstitü Sayıları	39
CBÜ Akademik Personel, Öğrenci Sayıları (Toplam)	39
CBÜ Fakülte ve Yüksekokul Bazında Akademik Personel ve Öğrenci Sayıları	39
Din Hizmetleri ve Din Eğitimi	
Cami, Din Görevlisi ve Kuran Kursu Sayısı (Manisa Merkez)	40
Cami, Din Görevlisi ve Kuran Kursu Sayısı (Manisa İl Genel)	40

İÇİNDEKİLER

	Sayfa No
Vakıflar	
Vakıf Sayısı ve Toplam Vakıf Akar Taşınmaz Mal Sayısı	40
Spor	
Spor Adamları (Hakem ve Antrenör), Lisanslı Sporcu, Kulüp ve Spor Tesisi Sayıları	41
İlçelere Göre Spor Kulüpleri Sayıları	41
Branş Bazında Lisanslı Sporcu ve Spor Adamı Sayıları	42
Kültür	
Kütüphane, Kitap ve Okuyucu Sayıları	43
Televizyon, Radyo ve Sinema Sayıları	43
Müze ve Eser Sayıları	43
Kütüphane Bazında Toplam Kitap ve Okuyucu Sayıları	44
Turizm	
Gelen Turist Sayıları	44
Turistik Tesis, Oda ve Yatak Sayıları	44
Sosyal Hizmetler	
Huzurevi Sayısı	45
Kreş Sayısı	45
Rehabilitasyon Merkezleri Sayısı	45
Çocuk Destek Merkezi Müdürlüğü	45
Çocuk Koruma İlk Müdahale ve Değerlendirme Birimi	45
Çocuk Evleri Koordinasyon Merkezi Müdürlüğü	45
İlçe Bazında Sosyal Yardımlaşma ve Dayanışma Vakıflarınca Yardım Yapılan Kişi Sayısı ve Yardım Tutarı	45
Sosyal Güvenlik	
SGK- Sigortaya Tabi Toplam İşyeri Sayısı	46
SGK- Toplam Aktif Sigortalı Sayısı	46
SGK- Aktif Sigortalıların Cinsiyet Dağılımı	46
SGK- Toplam Pasif Sigortalı Sayısı	46
SGK- Prim Tahakkuk ve Tahsilat Tutarları	46
Bağkur- Toplam Aktif Sigortalı Sayısı	46
Bağkur- Toplam Pasif Sigortalı Sayısı	46
Bağkur- Toplam Tarım Sigortalı Sayısı	46
Emekli Sandığı'ndan Aylık Alanların Sayısı	46
Emekli Sandığı- Toplam Pasif Sigortalı Sayısı	46
İştirakçi (Emekli Sandığına Tabi Çalışanlar) Sayısı	46
İstihdam ve İşsizlik	
İşgücü, İstihdam, İşsiz ve İşgücüne Dahil Olmayanların Sayısı (Türkiye)	47
İşgücüne Katılma, İstihdam, İşsizlik ve İstihdam Oranları (Manisa)	47
İŞKUR'a Kayıtlı Kişi Sayısı	48
İŞKUR- Devreden Kayıtlı İşgücü ve Devreden Kayıtlı İşsiz Sayısı	48
İŞKUR- İşe Yerleştirilen Kişi, Engelli ve Hükümlü Sayıları	48
İş ve Meslek Danışmanlığı Faaliyetleri	48
İşsizlik Ödeneği, İş Kaybı Tazminatı ve Kısa Çalışma Ödeneği	48
Belediye Hizmetleri	
Toplam Hane Sayısı ve Yerleşim Alanı	49
Yol, İçmesuyu ve Kanalizasyon Durumu	49
Park, Çocuk Bahçesi, Mezarlık ve Otopark Sayıları	49
Mahalle Sayısı ve Kişi Başına Düşen Yeşil Alan	49
Belediyelere İlişkin Bilgiler	
Belediye Mahalle Sayıları	50
Belediye Personel Sayıları	50
Belediye Bütçeleri	50

İÇİNDEKİLER

	Sayfa No
Karayolları ve Demiryolları	
Manisa İlinin Komşu İllere ve Önemli Merkezlere Uzaklığı	51
Manisa İlinin İlçelere Uzaklığı	51
Yol Nitelik ve Uzunlukları	52
Devlet Yolları Yıllık Ortalama Günlük Trafik Yükü	52
Toplam Demiryolu Ağı (Km)	52
Demiryolu- Toplam Yolcu, Yük ,Gar, İstasyon ve Günlük Sefer Sayısı	52
İl Emniyet Müdürlüğü İstatistikleri	
Kayıtlı Motorlu Araç Sayıları (Detaylı)	53
Asayiş Olayları (Detaylı)	53
Kaçakçılık, Terör ve Toplumsal Olaylar	53
Pasaport Sayıları	53
Silah Ruhsat Sayıları	53
Trafik Kazaları	
Toplam Kaza Sayısı	54
Toplam Ölümlü Kaza Sayısı	54
Toplam Hasarlı Kaza Sayısı	54
Toplam Yaralanmalı Kaza Sayısı	54
Dernekler	
Kuruluş Amacına Göre Dernek Sayıları	54
Tarım	
Bazı Ürünlerde Manisa Tarımı'nın Türkiye Tarımı İçindeki Yeri	55
Manisa Ovalarının Uzunluğu ve Genişliği	55
DSİ-Manisa İli Su,Toprak Kaynakları ve Hidroelektrik Enerji Potansiyeli	56
DSİ-İşletmede Bulunan Tesisler	56
DSİ-Yapımı Devam Eden Projeler	58
Manisa İli Tarım Alanları Dağılımı	59
Toprak Kullanma Kabiliyet Sınıfları	59
Tarımsal Tesis Sayısı	60
Tarımsal İşletmelerin Büyüklüğü	60
Tarımsal Amaçlı Kooperatif Sayısı ve Üye Sayıları	60
Tahıllar ve Diğer Bitkisel Ürünlerin Üretimleri	61
Sebzelerin Üretimleri	62
Meyveler,İçecekler ve Baharatlı Bitkiler Üretimleri	63
Manisa İli Hayvan Varlığı (Cinsi ve Sayısı)	64
Hayvansal Ürünler Üretim Miktarı	64
Orman	
Verimli,Bozuk ve Toplam Orman Alanı	65
Orman Ürünleri Üretim Miktarları	65
Orman Köyü Sayısı	65
Orman Teşkilatı	65
Orman Yangını Sayısı ve Yanan Alan Miktarı	65
Sanayi	
Sanayi İşyerleri Sayısı	66
Şirket Türü Bazında Toplam Şirket Sayıları	66
Esnaf ve Sanatkarlar Odası Verileri	66
Kooperatif Verileri	66
Banka ve Şube Sayısı	66
Manisa OSB Toplam Alanı, Firma Sayısı, Çalışan Sayısı, Tesis Sayısı, Tesis Faaliyet Durumu	67
Manisa OSB Dış Ticaret Hacmi, Aritma Tesisleri, Enerji Santrali Durumu, Toplam Çalışan Kişi Sayısı	67
Akhisar-Salihli-Turgutlu-Soma OSB Toplam Alanı, Firma Sayısı, Çalışan Sayısı, Tesis Sayısı, Tesis Faaliyet Durumu	68
Küçük Sanayi Siteleri Sayısı, Toplam İşyeri ve Çalışan Ortalama İşçi Sayısı	69
Sanayi Sicil Belgeli Firmaların Sektörlere ve İlçelere Göre Dağılımı ve Çalışan Sayıları	70
Teşvik Belgeli Yatırımların Sektörel Dağılımı	71
Teşvik Belgeli Yatırımların İlçelere Göre Dağılımı	71
İSO Kriterlerine Göre Türkiye'deki 500 Büyük Tesis İçine Giren Manisa Sanayi Kuruluşları	72
Manisa İlinde 10 Milyon \$ Üzerinde İhracat Yapan Sanayi Kuruluşları ve İhracat Değerleri	73
Kooperatiflerin İlçelere ve Konularına Göre Sayısal Dağılımı	74
İlçelere Göre Yapı Kooperatiflerinin Durumu ve Faaliyetler	74

İÇİNDEKİLER

	Sayfa No
GSYİH ve Gelişmişlik	
İller İtibariyle Kişi Başına GSYİH	75
İller İtibariyle Gayrisafi Yurtiçi Hasıla	76
İllerin Sosyo-Ekonomik Gelişmişlik Sırası	77
Manisa İlçelerinin Sosyo-Ekonomik Gelişmişlik Sırası	77
İllerde Yaşam Endeksi Sıralaması ve Endeks Değerleri	78
Ticaret Borsaları ve Toptancı Halleri	
Borsalar ve Toplam İşlem Hacimleri	85
Toptancı Halleri ve Toplam İşlem Hacimleri	85
Manisa İli Esnaf ve Sanatkarlar Odaları ve Üye Sayıları	86
Dış Ticaret	
Toplam İthalat-İhracat Değeri	87
İthalat ve İhracat Yapılan Başlıca Ülkeler	87
Başlıca İthal ve İhraç Mallar	87
Manisa İli Dış Ticareti	88
Vergi	
Vergi Mükellefi Sayısı, Vergi Gelirleri	90
Tahakkuk ve Tahsilat Edilen Katma Değer Vergisi	90
İl Bütçe Geliri ve Gideri	90
İlçelere Göre Vergi Mükellefleri ve Vergi Gelirleri	90
Vergi Mükellefleri Bulunmayan Dairelerdeki Vergi Gelirleri	91
Türlerine Göre Vergi Gelirleri, Tahakkuk ve Tahsilat Tutarları	92
TKİ Ege Linyitleri	
Toplam Üretim, Satış Miktarı ve Değeri, Rezerv Durumu	93
İstihdam Durumu ve Lojman Sayıları	93
Elektrik Tüketimi	
Toplam Abone Sayısı, Toplam Elektrik Tüketimi	94
Tüketim Yerlerine Göre Elektrik Tüketimi	94
İlçelere Göre Elektrik Abone Sayıları ve Tüketim Miktarları	94
İktisadi Faaliyet Kollarına Göre Elektrik Enerjisi Tüketimi	95
Kadastro	
Kadastro Biten İlçeler(Mahalle)	96
Kadastro Tamamlanan Ormanlık Alan	96
Kadastro Yapılacak Ormanlık Alan	96
Yatırım	
Manisa İli Kamu Yatırım Uygulamaları (Yatırımcı Kuruluş, Proje Sayısı, Proje ve Ödenek Tutarı)	97
Önemli Kamu Yatırım Projeleri (Proje tarihi, Proje Tutarı ve Ödenekleri)	97
DSİ Kati Proje Yapımı Tamamlanan veya Devam Eden Projeler	99
DSİ Planlaması Tamamlanan veya Devam Eden Projeler	100

MANİSA İLİ GENEL ARAZİ DAĞILIMI, 2022

	Alanı (Da)	Oranı (%)
Toplam	13.220.280	100
Tarım Alanı	5.159.971	39,03
Çayır-Mera	325.290	2,46
Ormanlık ve Fundalık	5.346.500	40,44
Kullanılmayan Tarım Arazisi	66.218	0,50
Diğer Alan	2.322.301	17,57

Kaynak: Manisa İl Tarım ve Orman Müdürlüğü

COĞRAFİ DURUM, 2022

- Enlem (Kuzey)	38 04'-39 58
- Boylam (Doğu)	27 08'-29 05'
- Doğu En Uç Nokta	Selendi-Kürkçü Mahallesi
- Batı En Uç Nokta	Yunusemre -Düzlen Mahallesi
- Kuzey En Uç Nokta	Soma-Türkali Mahallesi
- Güney En Uç Nokta	Sarıgöl Aşağıkızılcukur
- İl Merkezi Yüksekliği	71 M.
- Merkez En Yüksek Nokta	Spil Dağı- 1513 m.
- İl En Yüksek Nokta	Salihli-Bozdağlar Kumpınar Tepe-2070 m.
- En Yüksek İlçe Merkezi	Demirci-850 M.
- İklim	Akdeniz+Geçiş+Karasal (Batıdan-Doğuya ve Kuzeye)

AKARSULAR, 2022

	GEDİZ	BAKIRÇAY
a) Toplam Uzunluğu	401 km.	118,8 km
b) İl İçindeki Uzunluğu	304,1 km.	59,4 km
c) Kaynağı	Murat Dağı	Gölcük Dağları
d) Döküldüğü Yer	İzmir Körfezi	Çandarlı Körfezi
e) Başlıca Kolları	Canbulat D, Gediz Ç, Yatki D, Hamam Ç, Conkara D, Karabol Ç, Akarca D, Süle D, Kunduzlu Ç, İmren D	Ekinlik D, Kocaçay, Yağcılı Ç,
Manisa İl Sınırları Dışında	Selendi D, Eynes Ç, (Deliniş D.) Demirci Ç, Alaşehir Ç, Sart D, Gencer D, Kumçayı, Nif Çayı, Deliçay, Sarma Ç,	Yayaköy D, Kestel D, Sınır D,
Manisa İl Sınırları İçinde		
f) Yıllık Ortalama Debisi	46,089 m ³ /sn	14,485 m ³ /sn

Kaynak: Manisa İl Planlama ve Koordinasyon Müdürlüğü

İKLİM, 2022

Ortalama Sıcaklık	17,8°C
En Sıcak Ay ve Ortalaması	Temmuz 29,1°C
En Soğuk Ay ve Ortalaması	Ocak 5,5°C
En Rutubetli Ay	Aralık 81,2%
Nemlilik Oranı (%)	56,8
Yıllık Yağış Miktarı Ortalaması (mm)	419,1
Yağışlı Gün Sayısı	58
Don Yaşanan Gün Sayısı	0
Kapalı Gün Sayısı (Güneş gözüküyor)	4
Açık Güneşli Gün Sayısı	205
Parçalı Bulutlu Gün Sayısı	156



Kaynak: Manisa Meteoroloji İstasyon Müdürlüğü

İl ve İlçe Merkezlerinde ölçüm yapılan istasyonlardan elde edilen kükürtdioksit(SO₂) konsantrasyonları ile ilgili göstergeler, 2022

İl ve İlçe Merkezleri	Ölçüm Yapılan Gün Sayısı*	Ortalama	SO ₂ değeri (µg/m ³)	
			Minimum Saatlik Veri	Maksimum Saatlik Veri
Manisa	362	11,46	0,77	73,09
			Minimum Günlük Veri	Maksimum Günlük Veri
			4,54	38,85
Soma	355	56,57	Minimum Saatlik Veri	Maksimum Saatlik Veri
			0,02	798,58
			Minimum Günlük Veri	Maksimum Günlük Veri
1,37	357,59			

İl ve İlçe Merkezlerinde ölçüm yapılan istasyonlardan elde edilen partikül madde (PM) konsantrasyonları ile ilgili göstergeler, 2022

İl ve İlçe Merkezleri	Ölçüm Yapılan Gün Sayısı*	Ortalama	PM10 değeri (µg/m ³)	
			Minimum Saatlik Veri	Maksimum Saatlik Veri
Manisa	338	33,09	1,07	281,49
			Minimum Günlük Veri	Maksimum Günlük Veri
			13,09	128,11
Soma	344	53,22	Minimum Saatlik Veri	Maksimum Saatlik Veri
			1,22	325,53
			Minimum Günlük Veri	Maksimum Günlük Veri
11,64	158,97			

* Ölçüm Yapılan Gün Sayısı; Bakanlığımızca yayımlanan Hava Kalitesinin Değerlendirilmesi ve Yönetimi Yönetmeliği gereği bir gün boyunca (24 saat) ölçüm saatlerinin en az %75' inde geçerli ölçüm sonucu alınabilen günlerin sayısını ifade etmektedir. Ortalama Değerler hesaplanırken "geçerli ölçüm yapılan günler" dikkate alınmıştır.

Kaynak: Ege Temiz Hava Merkezi Müdürlüğü

MANİSA İLİNDEKİ YERLEŞİM BİRİMLERİNİN İLÇELERE DAĞILIMI, 2022

İlçeler	Belediye Sayısı	Köy Sayısı	Köy Bağlısı Sayısı(*)	Mahalle Sayısı
Akhisar	1	-	-	109
Salihli	1	-	-	103
Demirci	1	-	-	101
Alaşehir	1	-	-	87
Yunusemre	1	-	-	87
Soma	1	-	-	71
Şehzadeler	1	-	-	67
Gördes	1	-	-	64
Turgutlu	1	-	-	61
Kula	1	-	-	60
Selendi	1	-	-	57
Saruhanlı	1	-	-	50
Kırkağaç	1	-	-	47
Köprübaşı	1	-	-	46
Sarıgöl	1	-	-	35
Ahmetli	1	-	-	23
Gölmarmara	1	-	-	21
TOPLAM	17	-	-	1 089

Kaynak: TÜİK Başkanlığı, Adrese Dayalı Nüfus Kayıt Sistemi 2022 Sonuçları

(*) Köy mülki sınırları içinde bulunan mahalle, oba, divan, mezra, değirmen vb. isimlerle anılan, İçişleri Bakanlığınca bağlılık tescili yapılmış eksik yerleşmeleri ifade etmektedir.

MANİSA İLİ VE İLÇELERİ YÜZÖLÇÜMÜ, NÜFUSLARI, 2022

İlçe adı	Alan(göl dahil) km ² *	Alan(göl hariç) km ² *	İlçe Yüzölçümlerinin Manisa Yüzölçümüne Oranı(%)	Toplam Nüfus	İlçe Nüfuslarının Manisa nüfusuna oranı (%)	Nüfus yoğunluğu (km ² ye düşen kişi sayısı)göl hariç
Türkiye	783.562,38	769.603,74		85.279.553		
Manisa - il	13.228,50	13.096,26	100,00	1.468.279	-	-
Merkez	1.231,83	1.225,06	9,31	433.741	29,5	354
Şehzadeler	-	-	-	167.227	11,4	-
Yunus Emre	-	-	-	266.514	18,2	-
Ahmetli	297,59	297,59	2,25	16.963	1,2	57
Akhisar	1.706,98	1.706,98	12,90	177.419	12,1	104
Alaşehir	1.015,26	1.015,26	7,67	104.717	7,1	103
Demirci	1.473,06	1.452,76	11,14	36.620	2,5	25
Gölmarmara	288,34	274,98	2,18	15.193	1,0	55
Gördes	947,44	947,44	7,16	26.458	1,8	28
Kırkağaç	549,40	549,40	4,15	37.645	2,6	69
Köprübaşı	318,23	294,11	2,41	12.730	0,9	43
Kula	918,41	917,04	6,94	43.227	2,9	47
Salihli	1.272,90	1.220,08	9,62	165.113	11,2	135
Sarıgöl	356,99	352,02	2,70	35.537	2,4	101
Saruhanlı	839,37	839,37	6,35	56.523	3,8	67
Selendi	700,97	700,97	5,30	19.203	1,3	27
Soma	838,87	830,34	6,34	111.789	7,6	135
Turgutlu	472,86	472,86	3,57	175.401	11,9	371

Kaynak: TÜİK Başkanlığı

* 2000 yılı Genel Nüfus Sayımı Sonuçlarından alınmıştır.

MANİSA İLİ NÜFUS GELİŞİMİ, 1927-2022

SAYIM YILI	TOPLAM İL NÜFUSU	YILLIK NÜFUS ARTIŞ HIZI (Binde)	SAYIM YILI	TOPLAM İL NÜFUSU	YILLIK NÜFUS ARTIŞ HIZI (Binde)
1927	372 558	-	2008	1 316 750	-2,4
1935	426 237	16.83	2009	1 331 957	11,5
1940	455 812	13.42	2010	1 379 484	35,06
1945	472 789	7.31	2011	1 340 074	-28,98
1950	520 091	19.07	2012	1 346 162	4,5
1955	562 155	15.55	2013	1 359 463	9,8
1960	657 104	31.21	2014	1 367 905	6,2
1965	748 545	26.06	2015	1 380 366	9,1
1970	805 650	14.70	2016	1 396 945	11,9
1975	872 375	15.91	2017	1 413 041	11,5
1980	941 941	15.34	2018	1 429 643	11,7
1985	1 050 130	21.75	2019	1 440 611	7,6
1990	1 154 418	18.94	2020	1 450 616	6,9
2000	1 260 169	8.76	2021	1 456 626	4,1
2007	1 319 920	-	2022	1 468 279	8,0

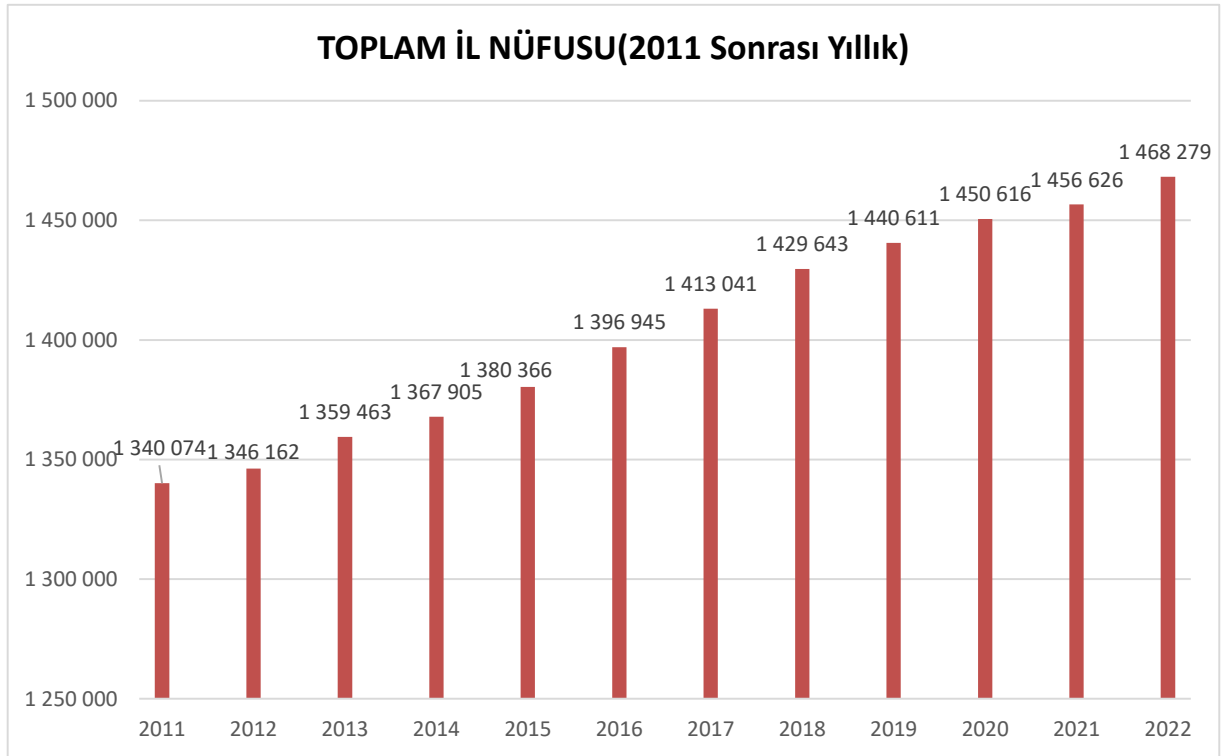

Kaynak: TÜİK, Genel Nüfus Sayımları ve Adrese Dayalı Nüfus Kayıt Sistemi Sonuçları

Manisa İli ve İlçeleri Toplam Nüfusları, 2018-2022

İlçe Adı	Nüfus Artış Hızı %	Nüfus Artış Hızı %		Nüfus Artış Hızı %		Nüfus Artış Hızı %		Nüfus Artış Hızı %		
		2018	2019	2020	2021	2022				
Manisa	11,7	1 429 643	7,6	1 440 611	7,5	1 450 616	4,1	1 456 626	8,0	1 468 279
Yunusemre	42,7	239 324	29,3	246 440	21,9	251 905	23,9	257 993	32,5	266 514
Akhisar	20,6	171 381	9,6	173 026	10,5	174 850	6,6	176 000	8,0	177 419
Turgutlu	18,8	163 223	19,4	166 418	20,6	169 882	14,8	172 413	17,2	175 401
Şehzadeler	-1,5	171 116	0,1	171 138	-17,9	168 110	-2,7	167 661	-2,6	167 227
Salihli	4,7	161 562	7,6	162 787	9,7	164 371	2,1	164 710	2,4	165 113
Soma	1,3	108 981	8,8	109 946	9,0	110 935	2,5	111 218	5,1	111 789
Alaşehir	17,1	104 507	1,1	104 622	5,0	105 145	2,2	105 380	-6,3	104 717
Saruhanlı	7,4	54 660	12,4	55 340	11,3	55 970	3,5	56 166	6,3	56 523
Kula	0,2	44 410	-9,3	44 001	0,8	44 035	-14,0	43 421	-4,5	43 227
Kırkağaç	-71,0	39 790	-34,0	38 459	-5,6	38 245	-14,4	37 699	-1,4	37 645
Demirci	0,1	41 135	-26,8	40 048	-19,9	39 258	-58,7	37 021	-10,9	36 620
Sarıgöl	-1,8	35 957	-1,9	35 890	0,6	35 912	-4,1	35 766	-6,4	35 537
Gördes	-6,6	28 182	-17,1	27 703	-12,3	27 363	-18,6	26 858	-15,0	26 458
Selendi	-2,1	20 291	-20,9	19 871	-7,2	19 728	-11,4	19 505	-15,6	19 203
Ahmetli	23,3	16 530	-0,3	16 525	5,4	16 614	11,5	16 807	9,2	16 963
Gölmarmara	0,3	15 247	-2,3	15 212	8,1	15 335	-9,0	15 197	-0,3	15 193
Köprübaşı	4,7	13 347	-12,2	13 185	-17,4	12 958	-11,4	12 811	-6,3	12 730

Kaynak: TÜİK, ADNKS Sonuçları

Not: 6360 ve 6447 sayılı Büyükşehir Belediye Kanunları ile belde ve köyler, ilgili ilçelere bağlandığundan 2013 Adrese Dayalı Nüfus Kayıt Sistemi sonuçlarına göre Manisa ilinde kır nüfusu (belde ve köy) kalmamıştır. İlçelerin toplam nüfusu ile şehir nüfusu aynıdır. Bu nedenle ilçe şehir nüfus artışları anlamlı olmayacağından hesaplanmamıştır.

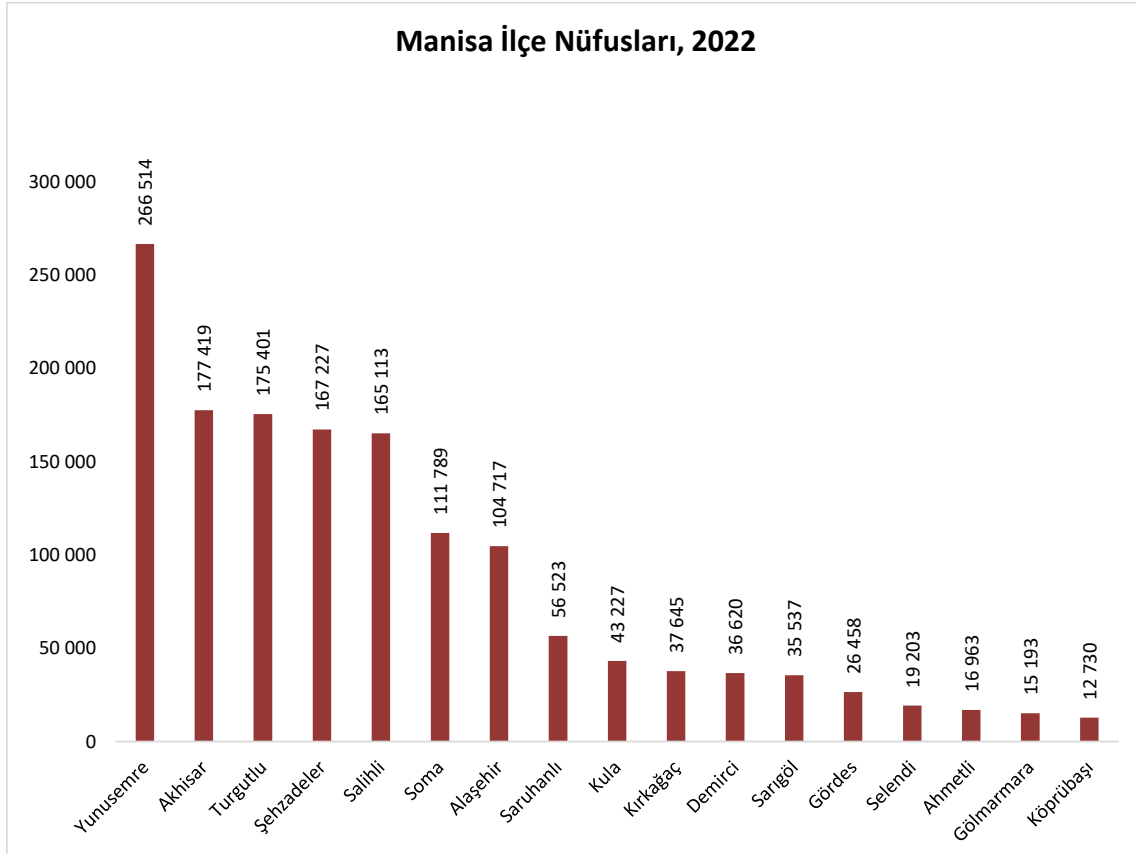

Manisa İli Mahalle Nüfusları, 2022

	İlçe	Mahalle	Toplam	Erkek	Kadın
Türkiye			85 279 553	42 704 112	42 575 441
Manisa - il nüfusu			1 468 279	737 888	730 391
Manisa - il/ilçe merkezleri nüfusu			1 468 279	737 888	730 391
Manisa - belde ve köyler nüfusu			-	-	-
	AHMETLİ	İLÇE TOPLAMI	16 963	8 449	8 514
	AHMETLİ	ALAHIDIR	1 170	606	564
	AHMETLİ	ALTIEYLÜL	1 286	636	650
	AHMETLİ	ATAKÖY	307	153	154
	AHMETLİ	BAHÇECİK	119	65	54
	AHMETLİ	BARBAROS	2 371	1 127	1 244
	AHMETLİ	CAMBAZLI	243	118	125
	AHMETLİ	DEREKÖY	314	157	157
	AHMETLİ	DERİCİ	92	45	47
	AHMETLİ	DİBEKDERE	121	61	60
	AHMETLİ	GÖKKAYA	1 005	502	503
	AHMETLİ	GÜLDEDE	560	280	280
	AHMETLİ	HACIKÖSELİ	86	47	39
	AHMETLİ	HALİLKAHYA	11	C	C
	AHMETLİ	KARAKÖY	232	119	113
	AHMETLİ	KARGIN	719	358	361
	AHMETLİ	KENDİRLİK	237	116	121
	AHMETLİ	KESTELLİ	216	116	100
	AHMETLİ	KURTULUŞ	1 332	668	664
	AHMETLİ	MANDALLI	145	72	73
	AHMETLİ	SEYDİKÖY	82	45	37
	AHMETLİ	ULU CAMİ	4 102	2 024	2 078
	AHMETLİ	YARAŞLI	305	146	159
	AHMETLİ	ZAFER	1 908	982	926
	AKHİSAR	İLÇE TOPLAMI	177 419	89 151	88 268
	AKHİSAR	AKÇAALAN	158	81	77
	AKHİSAR	AKÇEŞME	183	90	93
	AKHİSAR	AKKOCALI	388	193	195
	AKHİSAR	AKSELENDİ	2 059	1 059	1 000
	AKHİSAR	ARABACIBOZKÖY	930	446	484
	AKHİSAR	AŞAĞIDOLMA	165	88	77
	AKHİSAR	ATATÜRK	15 564	7 750	7 814
	AKHİSAR	BALLICA	1 381	696	685
	AKHİSAR	BAŞLAMIŞ	217	105	112
	AKHİSAR	BEKİRLER	158	75	83
	AKHİSAR	BEYOBA	1 614	802	812
	AKHİSAR	BOYALILAR	77	43	34
	AKHİSAR	BÜKNÜŞ	299	152	147
	AKHİSAR	BÜNYANOSMANIYE	333	159	174
	AKHİSAR	CUMHURİYET	8 444	4 228	4 216
	AKHİSAR	ÇAMÖNÜ	1 322	661	661
	AKHİSAR	ÇANAKÇI	349	177	172
	AKHİSAR	ÇITAK	227	107	120
	AKHİSAR	ÇOBANHASAN	436	221	215
	AKHİSAR	ÇORUK	58	31	27
	AKHİSAR	DAĞDERE	2 029	980	1 049
	AKHİSAR	DAYIOĞLU	199	95	104
	AKHİSAR	DEREKÖY	836	419	417
	AKHİSAR	DİNGİLLER	139	77	62
	AKHİSAR	DOĞANKAYA	320	154	166
	AKHİSAR	DOĞUCA	148	82	66
	AKHİSAR	DOLMADEĞİRMEN	598	310	288
	AKHİSAR	DURASIL	351	189	162
	AKHİSAR	EFENDİ	17 274	8 726	8 548
	AKHİSAR	ERDELLİ	274	138	136
	AKHİSAR	EROĞLU	178	92	86
	AKHİSAR	EVKAFTEKE	65	32	33
	AKHİSAR	GÖCEK	270	133	137
	AKHİSAR	GÖKÇEAHMET	965	485	480
	AKHİSAR	GÖKÇELER	172	78	94
	AKHİSAR	HACI İŞHAK	10 591	5 308	5 283

Manisa İli Mahalle Nüfusları (devam)

	İlçe	Mahalle	Toplam	Erkek	Kadın
Manisa - mahalle nüfusu	AKHİSAR	HACİBRAHİMLER	97	52	45
	AKHİSAR	HACİOSMANLAR	314	165	149
	AKHİSAR	HAMİDİYE	100	56	44
	AKHİSAR	HAMİTKÖY	291	148	143
	AKHİSAR	HANPAŞA	769	393	376
	AKHİSAR	HARMANDALI	191	96	95
	AKHİSAR	HAS HOCA	2 493	1 245	1 248
	AKHİSAR	HASKÖY	321	171	150
	AKHİSAR	HÜRRİYET	22 905	11 245	11 660
	AKHİSAR	İŞİKKÖY	434	225	209
	AKHİSAR	İNÖNÜ	7 394	3 559	3 835
	AKHİSAR	İSACA	495	242	253
	AKHİSAR	KABAAĞAÇKIRAN	31	16	15
	AKHİSAR	KADIDAĞI	795	409	386
	AKHİSAR	KAPAKLI	709	363	346
	AKHİSAR	KARABÖRKLÜ	215	109	106
	AKHİSAR	KARAKÖY	186	92	94
	AKHİSAR	KARAYAĞCI	145	77	68
	AKHİSAR	KAVAKALAN	235	115	120
	AKHİSAR	KAYALIOĞLU	1 732	872	860
	AKHİSAR	KAYGANLI	44	21	23
	AKHİSAR	KETHÜDA	5 511	2 706	2 805
	AKHİSAR	KIZLARALANI	328	181	147
	AKHİSAR	KOBAŞDERE	85	41	44
	AKHİSAR	KOCAKAĞAN	629	307	322
	AKHİSAR	KÖMÜRCÜ	525	245	280
	AKHİSAR	KULAKSIZLAR	144	71	73
	AKHİSAR	KURTULMUŞ	216	106	110
	AKHİSAR	MECİDİYE	984	505	479
	AKHİSAR	MEDAR	1 889	953	936
	AKHİSAR	MORALILAR	112	57	55
	AKHİSAR	MUSACA	58	28	30
	AKHİSAR	MUSALAR	132	63	69
	AKHİSAR	MUŞTULLAR	203	100	103
	AKHİSAR	PAŞA	1 589	770	819
	AKHİSAR	PEKMEZCİ	162	78	84
	AKHİSAR	PINARCIK	259	140	119
	AKHİSAR	RAGİP BEY	6 781	3 188	3 593
	AKHİSAR	RAHMİYE	84	55	29
	AKHİSAR	REŞAT BEY	15 092	7 540	7 552
AKHİSAR	SABANCILAR	181	90	91	
AKHİSAR	SAĞRAKÇI	218	101	117	
AKHİSAR	SAKARKAYA	407	191	216	
AKHİSAR	SARIÇALI	487	239	248	
AKHİSAR	SARILAR	233	115	118	
AKHİSAR	SARNIÇKÖY	218	115	103	
AKHİSAR	SAZOPA	845	496	349	
AKHİSAR	SEĞİRDİM	273	141	132	
AKHİSAR	SELÇİKLİ	1 261	598	663	
AKHİSAR	SELVİLİ	224	115	109	
AKHİSAR	SEYİT AHMET	6 056	3 112	2 944	
AKHİSAR	SİRTKÖY	72	31	41	
AKHİSAR	SİNDELLİ	352	184	168	
AKHİSAR	SÖĞÜTLÜ	52	28	24	
AKHİSAR	SÜLEYMANKÖY	197	96	101	
AKHİSAR	SÜLEYMANLI	3 718	2 706	1 012	
AKHİSAR	SÜNNETÇİLER	283	139	144	
AKHİSAR	ŞEHİTLER	135	65	70	
AKHİSAR	ŞEYHİSA	1 198	599	599	
AKHİSAR	TAŞÇILAR	64	35	29	
AKHİSAR	TOPLUCA	135	71	64	
AKHİSAR	TÜTENLİ	644	321	323	
AKHİSAR	ULU CAMİİ	11 419	5 640	5 779	
AKHİSAR	ULUPINAR	141	69	72	
AKHİSAR	ÜÇAVLU	381	184	197	
AKHİSAR	YATAĞAN	256	126	130	
AKHİSAR	YAYAKIRILDIK	480	240	240	

Manisa İli Mahalle Nüfusları (devam)

	İlçe	Mahalle	Toplam	Erkek	Kadın
Manisa - mahalle nüfusu	AKHİSAR	YAYKIN	283	140	143
	AKHİSAR	YEĞENOBA	259	133	126
	AKHİSAR	YENİCE	481	247	234
	AKHİSAR	YENİDOĞAN	192	107	85
	AKHİSAR	ZEYTİNLİBAĞ	74	37	37
	AKHİSAR	ZEYTİNLİOVA	2 750	1 373	1 377
	ALAŞEHİR	İLÇE TOPLAMI	104 717	53 054	51 663
	ALAŞEHİR	AKKEÇİLİ	551	269	282
	ALAŞEHİR	ALHAN	443	227	216
	ALAŞEHİR	AYDOĞDU	421	218	203
ALAŞEHİR	AZİTEPE	379	184	195	
ALAŞEHİR	BADINCA	378	190	188	
ALAŞEHİR	BAHADIR	712	368	344	
ALAŞEHİR	BAHÇEDERE	63	30	33	
ALAŞEHİR	BAHÇELİKÖY	167	86	81	
ALAŞEHİR	BAKLACI	1 143	563	580	
ALAŞEHİR	BARIŞ	2 603	1 597	1 006	
ALAŞEHİR	BELENYAKA	612	323	289	
ALAŞEHİR	BEŞEYLÜL	4 743	2 298	2 445	
ALAŞEHİR	CABERBURHAN	802	408	394	
ALAŞEHİR	CABERFAKILI	578	297	281	
ALAŞEHİR	CABERKAMARA	337	176	161	
ALAŞEHİR	ÇAĞLAYAN	348	182	166	
ALAŞEHİR	ÇAKIRCAALİ	393	198	195	
ALAŞEHİR	ÇAMLİBEL	160	84	76	
ALAŞEHİR	ÇARIKBOZDAĞ	402	195	207	
ALAŞEHİR	ÇARIKKARALAR	133	67	66	
ALAŞEHİR	ÇARIKTEKKE	162	82	80	
ALAŞEHİR	ÇEŞNELİ	526	263	263	
ALAŞEHİR	DAĞARLAR	614	330	284	
ALAŞEHİR	DAĞHACIYUSUF	1 590	830	760	
ALAŞEHİR	DELEMENLER	1 982	994	988	
ALAŞEHİR	ERENKÖY	144	68	76	
ALAŞEHİR	ESEN TEPE	1 095	549	546	
ALAŞEHİR	EVRENLİ	309	158	151	
ALAŞEHİR	FATİH	3 775	1 903	1 872	
ALAŞEHİR	GİRELLİ	1 314	660	654	
ALAŞEHİR	GÖBEKLİ	333	177	156	
ALAŞEHİR	GÜLENYAKA	168	86	82	
ALAŞEHİR	GÜLPINAR	404	203	201	
ALAŞEHİR	GÜMÜŞÇAY	743	373	370	
ALAŞEHİR	GÜRSU	106	54	52	
ALAŞEHİR	HACIALİLER	481	234	247	
ALAŞEHİR	HACİBEY	4 277	2 177	2 100	
ALAŞEHİR	HORZUMALAYAKA	283	154	129	
ALAŞEHİR	HORZUMBELLİ	159	79	80	
ALAŞEHİR	HORZUMKESERLER	607	310	297	
ALAŞEHİR	HORZUMSAZDERE	158	78	80	
ALAŞEHİR	İLGİN	219	106	113	
ALAŞEHİR	İLİCA	806	427	379	
ALAŞEHİR	İŞIKLAR	680	336	344	
ALAŞEHİR	İSMAİLBEY	146	74	72	
ALAŞEHİR	İSMETİYE	231	117	114	
ALAŞEHİR	İSTASYON	10 280	5 005	5 275	
ALAŞEHİR	KARACALAR	149	77	72	
ALAŞEHİR	KARADAĞ	236	126	110	
ALAŞEHİR	KASAPLI	618	301	317	
ALAŞEHİR	KAVAKLIDERE	4 684	2 329	2 355	
ALAŞEHİR	KEMALİYE	1 309	651	658	
ALAŞEHİR	KESTANEDERESİ	95	54	41	
ALAŞEHİR	KİLLİK	2 256	1 138	1 118	
ALAŞEHİR	KOZLUCA	510	258	252	
ALAŞEHİR	KURTULUŞ	7 827	4 401	3 426	
ALAŞEHİR	KURUDERE	197	103	94	
ALAŞEHİR	MATARLI	88	47	41	
ALAŞEHİR	MENDERES	1 803	901	902	
ALAŞEHİR	NARLIDERE	465	241	224	

Manisa İli Mahalle Nüfusları (devam)

	İlçe	Mahalle	Toplam	Erkek	Kadın	
Manisa - mahalle nüfusu	ALAŞEHİR	OSMANIYE	628	333	295	
	ALAŞEHİR	ÖRENCİK	663	349	314	
	ALAŞEHİR	ÖRNEKKÖY	244	125	119	
	ALAŞEHİR	PIYADELER	1 395	710	685	
	ALAŞEHİR	SAKARYA	3 314	1 599	1 715	
	ALAŞEHİR	SARIPINAR	773	392	381	
	ALAŞEHİR	SARISU	2 943	1 443	1 500	
	ALAŞEHİR	SELCE	282	144	138	
	ALAŞEHİR	SERİNKÖY	93	43	50	
	ALAŞEHİR	SERİNYAYLA	826	410	416	
	ALAŞEHİR	SOBRAN	554	290	264	
	ALAŞEHİR	SOĞANLI	437	217	220	
	ALAŞEHİR	SOĞUKSU	3 234	1 556	1 678	
	ALAŞEHİR	SOĞUKYURT	276	144	132	
	ALAŞEHİR	SUBAŞI	799	395	404	
	ALAŞEHİR	ŞAHYAR	602	300	302	
	ALAŞEHİR	ŞEYH SİNAN	2 463	1 266	1 197	
	ALAŞEHİR	TEPEKÖY	2 082	1 031	1 051	
	ALAŞEHİR	TOYGAR	454	227	227	
	ALAŞEHİR	TÜRKMEN	187	96	91	
	ALAŞEHİR	ULUDERBENT	2 687	1 381	1 306	
	ALAŞEHİR	ÜZÜMLÜ	212	108	104	
	ALAŞEHİR	YENİ	4 919	2 461	2 458	
	ALAŞEHİR	YENİCE	3 171	1 494	1 677	
	ALAŞEHİR	YENİKÖY	435	215	220	
	ALAŞEHİR	YEŞİLYURT	3 726	1 853	1 873	
	ALAŞEHİR	YUVACALI	121	58	63	
		DEMİRCİ	İLÇE TOPLAMI	36 620	17 706	18 914
		DEMİRCİ	AHATLAR	232	117	115
		DEMİRCİ	AHMETLER	404	206	198
		DEMİRCİ	AKDERE	83	40	43
		DEMİRCİ	AKINCILAR	3 615	1 384	2 231
		DEMİRCİ	ALAAĞAÇ	209	97	112
		DEMİRCİ	ARMUTLU	113	57	56
		DEMİRCİ	AYVAALAN	300	140	160
		DEMİRCİ	AZİZBEY	128	63	65
		DEMİRCİ	BAHÇELER	440	202	238
		DEMİRCİ	BARDAKÇI	388	189	199
		DEMİRCİ	BAYRAMŞAH	54	26	28
		DEMİRCİ	BEYAZIT	2 360	1 138	1 222
		DEMİRCİ	BOYACIK	299	146	153
		DEMİRCİ	BOZÇATLI	117	54	63
		DEMİRCİ	BOZKÖY	33	17	16
		DEMİRCİ	BÜYÜKKIRAN	108	47	61
	DEMİRCİ	CAMİİ ATİK	117	56	61	
	DEMİRCİ	CUMHURİYET	975	479	496	
	DEMİRCİ	ÇAĞILLAR	67	32	35	
	DEMİRCİ	ÇAMKÖY	142	63	79	
	DEMİRCİ	ÇAMLICA	835	393	442	
	DEMİRCİ	ÇANAKÇI	266	131	135	
	DEMİRCİ	ÇANDIR	176	94	82	
	DEMİRCİ	ÇARDAKLI	50	30	20	
	DEMİRCİ	ÇATALOLUK	243	110	133	
	DEMİRCİ	DANIŞMENTLER	221	101	120	
	DEMİRCİ	DEMİRCİ	225	111	114	
	DEMİRCİ	DOKTOR MEHMET AKARSU	1 256	659	597	
	DEMİRCİ	DURHASAN	367	185	182	
	DEMİRCİ	ELEK	126	55	71	
	DEMİRCİ	ESENYURT	344	166	178	
	DEMİRCİ	ESKİHİSAR	62	31	31	
	DEMİRCİ	FATİH	1 137	488	649	
	DEMİRCİ	GÖMEÇLER	138	71	67	
	DEMİRCİ	GÜMELE	212	101	111	
	DEMİRCİ	GÜRÇEŞME	59	29	30	
	DEMİRCİ	GÜVELİ	153	78	75	
	DEMİRCİ	HACIBABA	203	102	101	
	DEMİRCİ	HACIHAMZA	1 142	541	601	

Manisa İli Mahalle Nüfusları (devam)

	İlçe	Mahalle	Toplam	Erkek	Kadın
Manisa - mahalle nüfusu	DEMİRCİ	HACİHASAN	277	136	141
	DEMİRCİ	HACİTÜRBEK	231	114	117
	DEMİRCİ	HIRKALI	224	104	120
	DEMİRCİ	HOŞÇALAR	281	130	151
	DEMİRCİ	HÜDÜK	189	89	100
	DEMİRCİ	IKLIKÇI	35	15	20
	DEMİRCİ	İÇİKLER	1 068	526	542
	DEMİRCİ	İÇİSAR	329	184	145
	DEMİRCİ	İMCELER	83	42	41
	DEMİRCİ	İMRENLER	203	103	100
	DEMİRCİ	İRİŞLER	211	106	105
	DEMİRCİ	İSMAILLER	51	22	29
	DEMİRCİ	KARAIŞALAR	65	35	30
	DEMİRCİ	KARGINIŞIKLAR	739	351	388
	DEMİRCİ	KASIMFAKI	682	337	345
	DEMİRCİ	KAYAKÖY	50	25	25
	DEMİRCİ	KAYRANOKÇULAR	28	14	14
	DEMİRCİ	KAZANCI	120	64	56
	DEMİRCİ	KERPİÇLİK	346	183	163
	DEMİRCİ	KILAVUZLAR	647	319	328
	DEMİRCİ	KIŞLAK	283	136	147
	DEMİRCİ	KOVANCI	150	70	80
	DEMİRCİ	KÖYLÜCE	253	114	139
	DEMİRCİ	KULALAR	595	291	304
	DEMİRCİ	KUZEYİR	212	100	112
	DEMİRCİ	KUZUKÖY	255	116	139
	DEMİRCİ	KÜÇÜKKIRAN	106	44	62
	DEMİRCİ	KÜÇÜKOBA	91	46	45
	DEMİRCİ	KÜPELER	473	230	243
	DEMİRCİ	MAHMUTLAR	845	421	424
	DEMİRCİ	MARMARACIK	116	60	56
	DEMİRCİ	MEZİTLER	171	80	91
	DEMİRCİ	MİNNETLER	690	339	351
	DEMİRCİ	MİTHATPAŞA	913	635	278
	DEMİRCİ	ÖKSÜZLÜ	185	86	99
	DEMİRCİ	ÖREN	270	137	133
	DEMİRCİ	ÖRÜCÜLER	94	44	50
	DEMİRCİ	PAZAR	393	190	203
	DEMİRCİ	RAHMANLAR	146	75	71
	DEMİRCİ	SAĞNIÇ	415	210	205
	DEMİRCİ	SAYIK	273	135	138
	DEMİRCİ	SECAATTİN	655	311	344
	DEMİRCİ	SERÇELER	302	155	147
	DEMİRCİ	SEVİŞLER	267	127	140
	DEMİRCİ	SİNAN	186	94	92
	DEMİRCİ	SOFULAR	354	167	187
	DEMİRCİ	SÖĞÜTÇÜK	389	177	212
	DEMİRCİ	ŞEHREKÜSTÜ	1 180	744	436
	DEMİRCİ	TALAS	95	51	44
	DEMİRCİ	TAŞOKÇULAR	59	26	33
	DEMİRCİ	TEKELER	261	128	133
	DEMİRCİ	TEPERİK	85	44	41
DEMİRCİ	ULACIK	476	221	255	
DEMİRCİ	ÜŞÜMÜŞ	247	123	124	
DEMİRCİ	YAĞMUR	249	114	135	
DEMİRCİ	YARBASAN	199	106	93	
DEMİRCİ	YAVAŞLAR	94	43	51	
DEMİRCİ	YENİCE	714	281	433	
DEMİRCİ	YEŞİLDERE	247	127	120	
DEMİRCİ	YEŞİLOBA	169	83	86	
DEMİRCİ	YİĞENLER	58	28	30	
DEMİRCİ	YİĞİTLER	147	69	78	
	GÖLMARMARA	İLÇE TOPLAMI	15 193	7 671	7 522
	GÖLMARMARA	ATATÜRK	3 525	1 758	1 767
	GÖLMARMARA	AYANLAR	147	77	70
	GÖLMARMARA	BEYLER	208	109	99
	GÖLMARMARA	ÇAMKÖY	131	65	66
	GÖLMARMARA	ÇÖMLEKÇİ	114	59	55
	GÖLMARMARA	DEĞNEKLER	529	285	244

Manisa İli Mahalle Nüfusları (devam)

	İlçe	Mahalle	Toplam	Erkek	Kadın	
Manisa - mahalle nüfusu	GÖLMARMARA	ESKİ CAMİİ	911	459	452	
	GÖLMARMARA	HACİBAŞTANLAR	90	49	41	
	GÖLMARMARA	HACİVELİLER	253	132	121	
	GÖLMARMARA	HIROĞLU	99	50	49	
	GÖLMARMARA	İHSANİYE	1 741	864	877	
	GÖLMARMARA	İSMETPAŞA	1 662	848	814	
	GÖLMARMARA	KAYAALTI	333	167	166	
	GÖLMARMARA	KAYAPINAR	1 278	639	639	
	GÖLMARMARA	KILCANLAR	82	41	41	
	GÖLMARMARA	OZANCA	1 982	1 017	965	
	GÖLMARMARA	TAŞKUYUCAK	343	171	172	
	GÖLMARMARA	TİYENLİ	544	274	270	
	GÖLMARMARA	YENİ CAMİİ	863	439	424	
	GÖLMARMARA	YENİKÖY	304	143	161	
	GÖLMARMARA	YUNUSLAR	54	25	29	
		GÖRDES	İLÇE TOPLAMI	26 458	13 048	13 410
		GÖRDES	ADNAN MENDERES	2 026	995	1 031
		GÖRDES	AKPINAR	186	99	87
		GÖRDES	ATATÜRK	1 761	837	924
		GÖRDES	BALIKLI	243	114	129
		GÖRDES	BAYAT	89	41	48
		GÖRDES	BEĞEL	326	169	157
		GÖRDES	BEGENLER	298	144	154
		GÖRDES	BENLİELİ	222	106	116
		GÖRDES	BEŞEYLÜL	538	268	270
		GÖRDES	BOYALI	360	171	189
		GÖRDES	BÖREZ	334	153	181
	GÖRDES	CUMA	1 390	690	700	
	GÖRDES	ÇAĞLAYAN	54	25	29	
	GÖRDES	ÇATALARMUT	224	115	109	
	GÖRDES	ÇİÇEKLİ	802	371	431	
	GÖRDES	ÇİĞİLLER	414	197	217	
	GÖRDES	DALKARA	44	21	23	
	GÖRDES	DARGIL	313	157	156	
	GÖRDES	DELİÇOBAN	312	147	165	
	GÖRDES	DEREÇİFTLİK	164	86	78	
	GÖRDES	DİKİLİTAŞ	129	55	74	
	GÖRDES	DİVAN	1 417	703	714	
	GÖRDES	DOĞANPINAR	224	108	116	
	GÖRDES	DUTLUCA	153	73	80	
	GÖRDES	EFENDİLİ	192	98	94	
	GÖRDES	EVÇİLER	465	226	239	
	GÖRDES	FUNDACIK	272	139	133	
	GÖRDES	GÜLPINAR	68	38	30	
	GÖRDES	GÜNEŞLİ	1 445	724	721	
	GÖRDES	HÜSEYİNİ BABA	1 348	674	674	
	GÖRDES	KABAKOZ	101	52	49	
	GÖRDES	KALEMOĞLU	368	175	193	
	GÖRDES	KARAAĞAÇ	106	55	51	
	GÖRDES	KARAKEÇİLİ	101	50	51	
	GÖRDES	KARAYAĞCI	469	229	240	
	GÖRDES	KARAYAKUP	79	47	32	
	GÖRDES	KAŞIKÇI	416	201	215	
	GÖRDES	KAYACIK	693	344	349	
	GÖRDES	KILCANLAR	154	83	71	
	GÖRDES	KIRANKÖY	347	174	173	
	GÖRDES	KIYMIK	191	89	102	
	GÖRDES	KIZILDAM	312	162	150	
	GÖRDES	KOBAKLAR	383	206	177	
	GÖRDES	KORUBAŞI	221	110	111	
	GÖRDES	KÖSELER	575	285	290	
	GÖRDES	KUŞLUKKÖY	146	79	67	
	GÖRDES	KUYUCAKKARAPINAR	93	42	51	
	GÖRDES	KÜREKÇİ	131	69	62	
	GÖRDES	MALAZ	128	60	68	
	GÖRDES	MALKOCA	175	81	94	
	GÖRDES	NAKIPAĞA	1 119	582	537	
	GÖRDES	OĞULDURUK	333	175	158	
	GÖRDES	PINARBAŞI	97	48	49	
	GÖRDES	SALUR	343	163	180	

Manisa İli Mahalle Nüfusları (devam)

	İlçe	Mahalle	Toplam	Erkek	Kadın	
Manisa - mahalle nüfusu	GÖRDES	SARIALİLER	149	67	82	
	GÖRDES	ŞAHİNKAYA	58	28	30	
	GÖRDES	ŞEYHYAYLA	430	201	229	
	GÖRDES	TEPEKÖY	335	167	168	
	GÖRDES	TÜPÜLER	160	79	81	
	GÖRDES	ULGAR	272	127	145	
	GÖRDES	UZUNÇAM	1 402	681	721	
	GÖRDES	YAKAKÖY	525	275	250	
	GÖRDES	YENİKÖY	137	69	68	
	GÖRDES	YEŞİLYURT	96	49	47	
		KIRKAĞAÇ	İLÇE TOPLAMI	37 645	18 871	18 774
		KIRKAĞAÇ	ALACALAR	508	245	263
		KIRKAĞAÇ	ALİFAKI	654	326	328
		KIRKAĞAÇ	BADEMLİ	150	81	69
		KIRKAĞAÇ	BAKIR	2 667	1 332	1 335
		KIRKAĞAÇ	BODUROĞLU	449	226	223
		KIRKAĞAÇ	BOSTANCI	755	368	387
		KIRKAĞAÇ	CİNOSMAN	665	361	304
		KIRKAĞAÇ	ÇALTICAK	269	132	137
		KIRKAĞAÇ	ÇİFTLİK	180	89	91
		KIRKAĞAÇ	ÇOBANLAR	271	126	145
	KIRKAĞAÇ	DEMİRTAŞ	473	251	222	
	KIRKAĞAÇ	DUALAR	581	304	277	
	KIRKAĞAÇ	FIRDANLAR	109	51	58	
	KIRKAĞAÇ	GEBELER	374	185	189	
	KIRKAĞAÇ	GELENBE	1 506	754	752	
	KIRKAĞAÇ	GÖKÇUKUR	133	66	67	
	KIRKAĞAÇ	GÜVENDİK	408	206	202	
	KIRKAĞAÇ	HACET	236	120	116	
	KIRKAĞAÇ	HACİHİMMET	389	182	207	
	KIRKAĞAÇ	HALKAHAVLU	152	78	74	
	KIRKAĞAÇ	HAMİDİYE	342	175	167	
	KIRKAĞAÇ	HAMİTLİ	318	157	161	
	KIRKAĞAÇ	HIDIRAĞA	1 336	680	656	
	KIRKAĞAÇ	İŞIKLAR	290	146	144	
	KIRKAĞAÇ	İLYASLAR	1 100	538	562	
	KIRKAĞAÇ	KADRİYE	1 214	613	601	
	KIRKAĞAÇ	KARAALİ	1 084	550	534	
	KIRKAĞAÇ	KARAKURT	1 790	897	893	
	KIRKAĞAÇ	KAYADİBİ	724	330	394	
	KIRKAĞAÇ	KINIK	218	112	106	
	KIRKAĞAÇ	KOCAİSKAN	503	253	250	
	KIRKAĞAÇ	KOCAMEHMETAĞA	178	91	87	
	KIRKAĞAÇ	KUYUCAK	109	53	56	
	KIRKAĞAÇ	KÜÇÜKYAYA	83	35	48	
	KIRKAĞAÇ	MEMİŞ	1 866	942	924	
	KIRKAĞAÇ	MUSAHOCA	447	221	226	
	KIRKAĞAÇ	MUSALAR	530	266	264	
	KIRKAĞAÇ	ÖVEÇLİ	229	104	125	
	KIRKAĞAÇ	SAKARLI	142	68	74	
	KIRKAĞAÇ	SARIAĞA	1 731	948	783	
	KIRKAĞAÇ	SİLEDİK	82	43	39	
	KIRKAĞAÇ	SÖĞÜTALAN	236	120	116	
	KIRKAĞAÇ	ŞAİR EŞREF	7 453	3 702	3 751	
	KIRKAĞAÇ	TEVFİKİYE	3 099	1 555	1 544	
	KIRKAĞAÇ	YAĞMURLU	541	263	278	
	KIRKAĞAÇ	YENİ	431	211	220	
	KIRKAĞAÇ	ZORAĞA	640	315	325	
	KÖPRÜBAŞI	İLÇE TOPLAMI	12 730	6 269	6 461	
	KÖPRÜBAŞI	AKÇAALAN	84	43	41	
	KÖPRÜBAŞI	ALANYOLU	421	205	216	
	KÖPRÜBAŞI	ARMAĞAN	134	62	72	
	KÖPRÜBAŞI	ARPACI	135	62	73	
	KÖPRÜBAŞI	ATATÜRK	1 071	523	548	
	KÖPRÜBAŞI	AZİMLİ	43	24	19	
	KÖPRÜBAŞI	BORLU	2 191	1 100	1 091	
	KÖPRÜBAŞI	BOZBURUN	98	48	50	
	KÖPRÜBAŞI	CİCİKLI	112	53	59	
	KÖPRÜBAŞI	ÇARIKLAR	108	55	53	
	KÖPRÜBAŞI	ÇAVULLAR	115	52	63	
	KÖPRÜBAŞI	ÇAYKÖY	110	55	55	

Manisa İli Mahalle Nüfusları (devam)

	İlçe	Mahalle	Toplam	Erkek	Kadın	
Manisa - mahalle nüfusu	KÖPRÜBAŞI	DÖĞÜŞEREN	91	46	45	
	KÖPRÜBAŞI	ESAT	56	28	28	
	KÖPRÜBAŞI	GÖKVELİLER	139	74	65	
	KÖPRÜBAŞI	GÖLBAŞI	77	43	34	
	KÖPRÜBAŞI	GÜLPINAR	75	32	43	
	KÖPRÜBAŞI	GÜNDOĞDU	88	43	45	
	KÖPRÜBAŞI	İKİZKUYU	277	154	123	
	KÖPRÜBAŞI	KARAEMLACIK	149	66	83	
	KÖPRÜBAŞI	KARYAĞDI	71	38	33	
	KÖPRÜBAŞI	KASAR	67	33	34	
	KÖPRÜBAŞI	KAVAKYERİ	155	82	73	
	KÖPRÜBAŞI	KEMHALLI	233	118	115	
	KÖPRÜBAŞI	KIDIRCIK	129	64	65	
	KÖPRÜBAŞI	KINIK	59	26	33	
	KÖPRÜBAŞI	KIRANŞEYH	333	175	158	
	KÖPRÜBAŞI	KİLLİK	74	41	33	
	KÖPRÜBAŞI	KOZAKLI	114	57	57	
	KÖPRÜBAŞI	KULALI	58	28	30	
	KÖPRÜBAŞI	KURLAR	120	60	60	
	KÖPRÜBAŞI	MEHMET AKİF ERSOY	946	454	492	
	KÖPRÜBAŞI	MESTANLI	25	12	13	
	KÖPRÜBAŞI	NAMIK KEMAL	1 609	800	809	
	KÖPRÜBAŞI	RAĞILLAR	79	37	42	
	KÖPRÜBAŞI	SARAYCIK	168	82	86	
	KÖPRÜBAŞI	SARGAÇ	73	34	39	
	KÖPRÜBAŞI	SELVİLER	49	25	24	
	KÖPRÜBAŞI	TEMREK	1 918	881	1 037	
	KÖPRÜBAŞI	TOKMAKLI	182	91	91	
	KÖPRÜBAŞI	UĞURLU	43	19	24	
	KÖPRÜBAŞI	YABACI	58	34	24	
	KÖPRÜBAŞI	YARDERE	47	26	21	
	KÖPRÜBAŞI	YENİCE	219	121	98	
	KÖPRÜBAŞI	YEŞİLKÖY	155	81	74	
	KÖPRÜBAŞI	YUMUKLAR	172	82	90	
		KULA	İLÇE TOPLAMI	43 227	21 326	21 901
		KULA	4 EYLÜL	11 171	5 503	5 668
		KULA	AHMETLİ	102	54	48
		KULA	AKGÜN	2 308	1 157	1 151
		KULA	AKTAŞ	164	84	80
		KULA	AYAZÖREN	415	202	213
		KULA	AYVATLAR	123	63	60
		KULA	BALIBEY	248	114	134
		KULA	BAŞIBÜYÜK	515	255	260
		KULA	BATTALMUSTAFA	169	82	87
		KULA	BAYRAMŞAH	154	77	77
		KULA	BEBEKLİ	849	424	425
		KULA	BEY	2 772	1 368	1 404
		KULA	BÖRTLÜCE	191	97	94
		KULA	CAMİİ CEDİT	776	361	415
	KULA	ÇARIKBALLI	1 089	559	530	
	KULA	ÇARIKMAHMUTLU	166	82	84	
	KULA	ÇİFTÇİİBRAHİM	166	86	80	
	KULA	DEREKÖY	378	189	189	
	KULA	EMRE	166	74	92	
	KULA	ENCEKLER	377	190	187	
	KULA	ERENBAĞI	96	46	50	
	KULA	EROĞLU	368	189	179	
	KULA	ESENYAZI	590	298	292	
	KULA	EVCİLER	189	96	93	
	KULA	GÖKÇEÖREN	1 945	920	1 025	
	KULA	GÖKDERE	136	76	60	
	KULA	GÖLBAŞI	271	141	130	
	KULA	GÜVERCİNLİK	364	174	190	
	KULA	HACITUFAN	259	136	123	
	KULA	HAMİDİYE	138	78	60	
	KULA	HAYALLİ	122	57	65	
	KULA	İBRAHİMAĞA	139	68	71	
	KULA	İNCESU	162	85	77	
	KULA	KALINHARMAN	169	83	86	
	KULA	KARAOBA	23	C	C	

Manisa İli Mahalle Nüfusları (devam)

	İlçe	Mahalle	Toplam	Erkek	Kadın	
Manisa - mahalle nüfusu	KULA	KAVACIK	437	218	219	
	KULA	KENGER	156	76	80	
	KULA	KIZILKAYA	672	319	353	
	KULA	KONURCA	247	121	126	
	KULA	KÖREZ	614	315	299	
	KULA	NARINCALIPITRAK	897	446	451	
	KULA	NARINCALISÜLEYMAN	205	98	107	
	KULA	ORTAKÖY	235	111	124	
	KULA	PAPUÇLU	259	132	127	
	KULA	SANDAL	1 079	517	562	
	KULA	SARAÇLAR	373	185	188	
	KULA	SARNIÇ	302	149	153	
	KULA	SEYİTALİ	3 792	1 805	1 987	
	KULA	SÖĞÜTDERE	139	67	72	
	KULA	ŞEHİTLİOĞLU	438	226	212	
	KULA	ŞEREMET	252	135	117	
	KULA	ŞERİTLİ	193	100	93	
	KULA	ŞİHLİ	58	26	32	
	KULA	TATLIÇEŞME	136	70	66	
	KULA	TOPUZDAMLARI	241	124	117	
	KULA	YAĞBASTI	54	27	27	
	KULA	YENİKÖY	107	61	46	
	KULA	YEŞİLYAYLA	249	134	115	
	KULA	YURTBAŞI	242	119	123	
	KULA	ZAFERİYE	4 580	2 267	2 313	
		SALİHLİ	İLÇE TOPLAMI	165 113	82 128	82 985
		SALİHLİ	ADALA	1 899	917	982
		SALİHLİ	AKÇAKÖY	13	C	C
		SALİHLİ	AKÖREN	276	136	140
		SALİHLİ	AKSOY	6 722	3 190	3 532
		SALİHLİ	AKYAR	29	11	18
		SALİHLİ	ALLAHDİYEN	404	205	199
		SALİHLİ	ATATÜRK	2 941	1 514	1 427
		SALİHLİ	BAĞCILAR	104	54	50
		SALİHLİ	BAHÇECİK	530	261	269
		SALİHLİ	BARIŞ	1 113	558	555
	SALİHLİ	BAŞLIOĞLU	363	197	166	
	SALİHLİ	BEŞEYLÜL	2 091	1 041	1 050	
	SALİHLİ	BEYLİKLİ	684	353	331	
	SALİHLİ	BURHAN	466	254	212	
	SALİHLİ	CAFERBEY	759	391	368	
	SALİHLİ	CUMHURİYET	15 548	7 405	8 143	
	SALİHLİ	ÇAKALDOĞANLAR	365	195	170	
	SALİHLİ	ÇALTILI	145	75	70	
	SALİHLİ	ÇAMURHAMAMI	516	281	235	
	SALİHLİ	ÇAPAKLI	783	393	390	
	SALİHLİ	ÇAVLU	782	422	360	
	SALİHLİ	ÇAYKÖY	216	112	104	
	SALİHLİ	ÇAYPINAR	581	283	298	
	SALİHLİ	ÇELİKLİ	585	300	285	
	SALİHLİ	ÇÖKELEK	314	167	147	
	SALİHLİ	ÇUKUROBA	147	71	76	
	SALİHLİ	DAMATLI	179	95	84	
	SALİHLİ	DEDETAŞI	2 601	1 319	1 282	
	SALİHLİ	DELİBAŞLI	81	45	36	
	SALİHLİ	DERBENT	107	52	55	
	SALİHLİ	DOMBAYLI	668	341	327	
	SALİHLİ	DURASILLI	7 075	4 394	2 681	
	SALİHLİ	ELDELEK	348	171	177	
	SALİHLİ	EMİNBEY	258	132	126	
	SALİHLİ	EMİRHACILI	305	149	156	
	SALİHLİ	ESKİ CAMİ	2 674	1 292	1 382	
	SALİHLİ	GAFFAR OKKAN	1 231	622	609	
	SALİHLİ	GAZİLER	1 662	908	754	
	SALİHLİ	GÖKÇEKÖY	348	172	176	
	SALİHLİ	GÖKEYÜP	1 829	885	944	
	SALİHLİ	GÖKKÖY	295	157	138	
	SALİHLİ	GÜMÜŞ	1 017	503	514	
	SALİHLİ	GÜNEŞ	4 889	2 393	2 496	
	SALİHLİ	HACİBEKTAŞLI	1 433	728	705	
	SALİHLİ	HACİHİDİR	210	92	118	

Manisa İli Mahalle Nüfusları (devam)

	İlçe	Mahalle	Toplam	Erkek	Kadın	
Manisa - mahalle nüfusu	SALİHLİ	HACIKÖSELİ	124	67	57	
	SALİHLİ	HACILI	40	22	18	
	SALİHLİ	HASALAN	235	119	116	
	SALİHLİ	İĞDECİK	111	52	59	
	SALİHLİ	KABAZLI	1 042	498	544	
	SALİHLİ	KALE	178	91	87	
	SALİHLİ	KAPANCI	861	445	416	
	SALİHLİ	KAPLAN	44	26	18	
	SALİHLİ	KARAAĞAÇ	467	238	229	
	SALİHLİ	KARAOĞLANLI	747	389	358	
	SALİHLİ	KARAPINAR	187	96	91	
	SALİHLİ	KARASAVCI	141	67	74	
	SALİHLİ	KARAYAHŞİ	538	288	250	
	SALİHLİ	KELİ	2 517	1 264	1 253	
	SALİHLİ	KEMER	386	190	196	
	SALİHLİ	KEMERDAMLARI	605	293	312	
	SALİHLİ	KIRDAMLARI	232	122	110	
	SALİHLİ	KIRVELİ	3 390	1 681	1 709	
	SALİHLİ	KIZILHAVLU	296	161	135	
	SALİHLİ	KOCAÇEŞME	5 228	2 468	2 760	
	SALİHLİ	KORDON	425	208	217	
	SALİHLİ	KÖSEALİ	785	395	390	
	SALİHLİ	KURTTUTAN	286	149	137	
	SALİHLİ	KURTULUŞ	12 747	6 352	6 395	
	SALİHLİ	MAMATLI	60	28	32	
	SALİHLİ	MERSİNDERE	1 264	631	633	
	SALİHLİ	MERSİNLİ	1 592	784	808	
	SALİHLİ	MEVLUTLU	618	312	306	
	SALİHLİ	MİTATPAŞA	2 885	1 345	1 540	
	SALİHLİ	NAMIK KEMAL	3 454	1 644	1 810	
	SALİHLİ	ORAKLAR	61	33	28	
	SALİHLİ	ORTAKÖY	153	82	71	
	SALİHLİ	ÖZYURT	1 483	734	749	
	SALİHLİ	PAZARKÖY	355	181	174	
	SALİHLİ	POYRAZ	657	324	333	
	SALİHLİ	POYRAZDAMLARI	1 453	707	746	
	SALİHLİ	SAĞLIK	8 122	3 847	4 275	
	SALİHLİ	SARIPINAR	2 729	1 120	1 609	
	SALİHLİ	SART	4 756	2 376	2 380	
	SALİHLİ	SEYRANTEPE	3 696	1 856	1 840	
	SALİHLİ	SİNDEL	51	28	23	
	SALİHLİ	SÜLEYMANIYE	231	105	126	
	SALİHLİ	ŞEHİTLER	4 271	2 119	2 152	
	SALİHLİ	ŞİRİNYER	193	100	93	
	SALİHLİ	TAYTAN	2 479	1 260	1 219	
	SALİHLİ	TEKELİOĞLU	235	122	113	
	SALİHLİ	TORUNLU	201	103	98	
	SALİHLİ	ÜÇTEPE	38	22	16	
	SALİHLİ	YAĞBASAN	187	93	94	
	SALİHLİ	YAĞMURLAR	196	99	97	
	SALİHLİ	YENİKÖY	416	213	203	
	SALİHLİ	YENİPAZAR	429	210	219	
	SALİHLİ	YEŞİLKAVAK	326	164	162	
	SALİHLİ	YEŞİLOVA	646	332	314	
	SALİHLİ	YEŞİLYURT	1 633	836	797	
	SALİHLİ	YILMAZ	6 312	3 180	3 132	
	SALİHLİ	YÖRÜK	12 758	6 274	6 484	
	SALİHLİ	ZAFER	3 975	1 940	2 035	
		SARIGÖL	İLÇE TOPLAMI	35 537	17 632	17 905
		SARIGÖL	AFŞAR	900	442	458
		SARIGÖL	AHMETAĞA	850	420	430
		SARIGÖL	ALEMŞAHLI	925	467	458
		SARIGÖL	AŞAĞI KOÇAKLAR	1 573	799	774
		SARIGÖL	AYAN	2 267	1 117	1 150
		SARIGÖL	BAĞLICA	1 216	588	628
		SARIGÖL	BAHADIRLAR	898	457	441
		SARIGÖL	BAHARLAR	580	279	301
		SARIGÖL	BEREKETLİ	420	209	211
		SARIGÖL	BEYHARMANI	243	131	112
		SARIGÖL	CUMHURİYET	3 274	1 612	1 662
		SARIGÖL	ÇANAKÇI	1 263	629	634
		SARIGÖL	ÇAVUŞLAR	850	418	432

Manisa İli Mahalle Nüfusları (devam)

	İlçe	Mahalle	Toplam	Erkek	Kadın	
Manisa - mahalle nüfusu	SARIGÖL	ÇİMENTEPE	873	428	445	
	SARIGÖL	DADAĞLI	797	385	412	
	SARIGÖL	DİNDARLI	1 238	623	615	
	SARIGÖL	DOĞUŞLAR	21	C	C	
	SARIGÖL	EMCELLİ	792	396	396	
	SARIGÖL	GÜNEYDAMLARI	591	306	285	
	SARIGÖL	GÜNYAKA	335	164	171	
	SARIGÖL	KAHRAMANLAR	162	86	76	
	SARIGÖL	KARACAALI	1 517	776	741	
	SARIGÖL	KIZILÇUKUR	1 363	674	689	
	SARIGÖL	KONAK	1 640	783	857	
	SARIGÖL	MİMAR SİNAN	2 333	1 130	1 203	
	SARIGÖL	ÖZPINAR	646	324	322	
	SARIGÖL	SELİMİYE	658	349	309	
	SARIGÖL	SİĞİRTMAÇLI	595	305	290	
	SARIGÖL	SİTELER	3 821	1 878	1 943	
	SARIGÖL	ŞEYHDAVUTLAR	883	455	428	
	SARIGÖL	TIRAZLAR	1 180	577	603	
	SARIGÖL	YENİKÖY	487	243	244	
	SARIGÖL	YEŞİLTEPE	133	62	71	
	SARIGÖL	YUKARIKOÇAKLAR	143	72	71	
	SARIGÖL	ZİYANLAR	70	37	33	
		SARUHANLI	İLÇE TOPLAMI	56 523	28 496	28 027
		SARUHANLI	ADİLOBA	696	339	357
		SARUHANLI	ALİBEYLİ	849	409	440
		SARUHANLI	APAK	287	137	150
		SARUHANLI	ATATÜRK	2 933	1 477	1 456
		SARUHANLI	AYDINLAR	138	65	73
		SARUHANLI	AZİMLİ	818	424	394
		SARUHANLI	BAHADIR	154	73	81
		SARUHANLI	BEDELLER	177	80	97
		SARUHANLI	BÜYÜKBELEN	2 276	1 140	1 136
		SARUHANLI	CENGİZ TOPEL	5 880	2 952	2 928
		SARUHANLI	CUMHURİYET	6 015	3 056	2 959
		SARUHANLI	ÇAKMAKLI	241	118	123
		SARUHANLI	ÇALTEPE	215	98	117
		SARUHANLI	ÇAMLIYURT	132	68	64
	SARUHANLI	ÇERKEZ OSMANİYE	138	69	69	
	SARUHANLI	ÇINARоба	236	119	117	
	SARUHANLI	ÇULLUGÖRECE	526	265	261	
	SARUHANLI	DEVELİ	580	302	278	
	SARUHANLI	DİLEK	2 179	1 087	1 092	
	SARUHANLI	GÖKÇEKÖY	1 234	610	624	
	SARUHANLI	GÖZLET	235	125	110	
	SARUHANLI	GÜMÜLCELİ	1 039	506	533	
	SARUHANLI	HACİMUSA	134	69	65	
	SARUHANLI	HACİRAHMANLI	2 528	1 310	1 218	
	SARUHANLI	HALİTPAŞA	2 415	1 210	1 205	
	SARUHANLI	HATİPLAR	311	153	158	
	SARUHANLI	HEYBELİ	409	202	207	
	SARUHANLI	İŞHAKÇELEBİ	1 214	616	598	
	SARUHANLI	İSTASYON	1 858	924	934	
	SARUHANLI	KAYIŞLAR	394	196	198	
	SARUHANLI	KEMİKLİDERE	794	408	386	
	SARUHANLI	KEPENEKLİ	215	106	109	
	SARUHANLI	KOLDERE	2 895	1 472	1 423	
	SARUHANLI	KOYUNCU	110	56	54	
	SARUHANLI	KUMKUYUÇAK	576	293	283	
	SARUHANLI	KURTULUŞ	4 031	2 061	1 970	
	SARUHANLI	LÜTFİYE	561	299	262	
	SARUHANLI	MÜTEVELLİ	2 517	1 320	1 197	
	SARUHANLI	NURİYE	952	466	486	
	SARUHANLI	PAŞAKÖY	1 674	835	839	
	SARUHANLI	PINARBAŞI	104	54	50	
	SARUHANLI	SARIÇAM	251	135	116	
	SARUHANLI	SARISİĞİRLİ	34	15	19	
	SARUHANLI	SARUHAN	2 246	1 108	1 138	

Manisa İli Mahalle Nüfusları (devam)

	İlçe	Mahalle	Toplam	Erkek	Kadın
Manisa - mahalle nüfusu	SARUHANLI	SEYİTOBA	305	156	149
	SARUHANLI	ŞATIRLAR	191	96	95
	SARUHANLI	ŞEHİTLER	884	443	441
	SARUHANLI	TAŞDİBİ	648	324	324
	SARUHANLI	TİRKEŞ	805	419	386
	SARUHANLI	YILMAZ	489	231	258
	SELENDİ	İLÇE TOPLAMI	19 203	9 595	9 608
	SELENDİ	AKÇAKERTİL	163	90	73
	SELENDİ	ALTINKÖY	161	75	86
	SELENDİ	AŞAĞITEFEN	163	79	84
SELENDİ	AVLAŞA	307	149	158	
SELENDİ	BEKİRAĞALAR	86	46	40	
SELENDİ	BEYPINAR	180	94	86	
SELENDİ	ÇALIKLI	158	79	79	
SELENDİ	ÇAMKÖY	318	155	163	
SELENDİ	ÇAMLICA	213	108	105	
SELENDİ	ÇAMPINAR	278	140	138	
SELENDİ	ÇAMYAYLA	248	124	124	
SELENDİ	ÇANŞA	319	150	169	
SELENDİ	ÇIKRIKÇI	459	239	220	
SELENDİ	ÇİNAN	347	176	171	
SELENDİ	ÇORTAK	295	152	143	
SELENDİ	DEDELER	120	60	60	
SELENDİ	DUMANLAR	158	77	81	
SELENDİ	ESKİCAMİ	535	266	269	
SELENDİ	ESKİN	589	294	295	
SELENDİ	FATİH	785	398	387	
SELENDİ	GÖLBAŞI	182	94	88	
SELENDİ	HACİHALİLLER	91	43	48	
SELENDİ	HACILAR	461	236	225	
SELENDİ	HALILAR	250	125	125	
SELENDİ	HAVAOĞLU	194	108	86	
SELENDİ	İNNİCE	287	146	141	
SELENDİ	KABAKLAR	178	99	79	
SELENDİ	KARABEYLER	559	285	274	
SELENDİ	KARAKOZAN	311	157	154	
SELENDİ	KARASELENDİ	237	122	115	
SELENDİ	KARATAŞTERZİLER	277	144	133	
SELENDİ	KARŞIOVA	693	358	335	
SELENDİ	KAYRANLAR	149	74	75	
SELENDİ	KAZIKLI	682	342	340	
SELENDİ	KINIK	245	122	123	
SELENDİ	KURŞUNLU	107	53	54	
SELENDİ	KURTULUŞ	1 181	567	614	
SELENDİ	KÜRKÇÜ	235	121	114	
SELENDİ	MIDIKLI	285	139	146	
SELENDİ	MOLLAHMETLER	276	137	139	
SELENDİ	OMURLAR	183	90	93	
SELENDİ	PINARLAR	442	218	224	
SELENDİ	RAHMANLAR	606	307	299	
SELENDİ	SELMANHACILAR	240	111	129	
SELENDİ	ŞEHİRLİOĞLU	255	126	129	
SELENDİ	ŞEREFİYE	1 090	542	548	
SELENDİ	TAVAK	450	224	226	
SELENDİ	TEPEYNİHAN	303	135	168	
SELENDİ	TURPÇU	97	45	52	
SELENDİ	YAĞCI	108	59	49	
SELENDİ	YENİCAMİ	971	479	492	
SELENDİ	YENİCE	387	190	197	
SELENDİ	YEŞİL	267	131	136	
SELENDİ	YILDIZ	367	195	172	
SELENDİ	YUKARITEFEN	160	77	83	
SELENDİ	ZAFER	417	190	227	
SELENDİ	ZIRAMANLAR	98	53	45	
SOMA	İLÇE TOPLAMI	111 789	56 089	55 700	
SOMA	ADİL	30	19	11	
SOMA	AKÇAAVLU	230	110	120	
SOMA	ATATÜRK	9 207	4 556	4 651	

Manisa İli Mahalle Nüfusları (devam)

	İlçe	Mahalle	Toplam	Erkek	Kadın
Manisa - mahalle nüfusu	SOMA	AVDAN	2 513	1 252	1 261
	SOMA	BAYAT	256	124	132
	SOMA	BEYCE	330	173	157
	SOMA	BONCUKLU	44	19	25
	SOMA	BOZARMUT	253	125	128
	SOMA	BÜYÜK GÜNEY	85	44	41
	SOMA	BÜYÜK IŞIKLAR	65	32	33
	SOMA	CENKYERİ	3 013	1 556	1 457
	SOMA	CUMA	5 623	2 806	2 817
	SOMA	CUMHURİYET	5 313	2 666	2 647
	SOMA	ÇATALÇAM	50	25	25
	SOMA	ÇAVDIR	168	74	94
	SOMA	ÇEVİRCEK	110	57	53
	SOMA	DARKALE	74	31	43
	SOMA	DENİŞ	155	90	65
	SOMA	DEREKÖY	17	C	C
	SOMA	DEVLETHAN	58	30	28
	SOMA	DUALAR	206	92	114
	SOMA	DUĞLA	94	46	48
	SOMA	EĞNEZ	226	114	112
	SOMA	EVÇİLER	153	73	80
	SOMA	GÖKTAŞ	147	74	73
	SOMA	HACIYUSUF	291	148	143
	SOMA	HAMİDİYE	6 294	3 136	3 158
	SOMA	HAMİDİYE (MERKEZ)	430	224	206
	SOMA	HATUN	141	73	68
	SOMA	HECİZ	103	58	45
	SOMA	HÜRRİYET	6 389	3 221	3 168
	SOMA	İNÖNÜ	7 079	3 561	3 518
	SOMA	İSTASYON	4 430	2 213	2 217
	SOMA	KAPLAN	51	24	27
	SOMA	KARACAHİSAR	141	68	73
	SOMA	KARACAKAŞ	534	264	270
	SOMA	KARAÇAM	140	70	70
	SOMA	KARAMANLI	3 766	1 935	1 831
	SOMA	KAYRAKALTI	258	126	132
	SOMA	KIZILÖREN	127	64	63
	SOMA	KİRAZ	124	58	66
	SOMA	KOBAKLAR	11	C	C
	SOMA	KOYUNDERE	53	24	29
	SOMA	KOZANLI	196	104	92
	SOMA	KOZLUÖREN	173	94	79
	SOMA	KUM	125	58	67
	SOMA	KURTULUŞ	9 644	4 767	4 877
	SOMA	KÜÇÜK GÜNEY	91	44	47
	SOMA	MENTEŞE	37	17	20
	SOMA	NALDÖKEN	76	36	40
	SOMA	NAMAZGAH	5 630	2 751	2 879
	SOMA	NİHAT DANIŞMAN	3 725	1 790	1 935
SOMA	ONÜÇ EYLÜL	6 289	3 180	3 109	
SOMA	PİRAHMET	125	60	65	
SOMA	SAMSACI	1 706	884	822	
SOMA	SARIKAYA	70	38	32	
SOMA	SEVİŞLER	211	101	110	
SOMA	SÖĞÜTÇÜK	52	27	25	
SOMA	SULTANİYE	30	16	14	
SOMA	TABANLAR	70	28	42	
SOMA	TEKELİ IŞIKLAR	134	65	69	
SOMA	TURGUTALP	16 219	8 388	7 831	
SOMA	TÜRKALİ	74	38	36	
SOMA	TÜRKPIYALA	107	58	49	
SOMA	ULARCA	368	177	191	
SOMA	URUZLAR	90	44	46	
SOMA	VAKIFLI	49	24	25	
SOMA	YAĞCILI	475	232	243	
SOMA	YAYLADALI	32	16	16	
SOMA	YIRCA	239	121	118	

Manisa İli Mahalle Nüfusları (devam)

	İlçe	Mahalle	Toplam	Erkek	Kadın
Manisa - mahalle nüfusu	SOMA	ZAFER	6 970	3 460	3 510
	ŞEHZADELER	İLÇE TOPLAMI	167 227	85 632	81 595
	ŞEHZADELER	1.ANAFARTALAR	3 258	1 508	1 750
	ŞEHZADELER	2.ANAFARTALAR	6 056	2 940	3 116
	ŞEHZADELER	ADAKALE	3 666	1 796	1 870
	ŞEHZADELER	ADNAN MENDERES	4 581	2 322	2 259
	ŞEHZADELER	AHMET BEDEVİ	4 878	2 650	2 228
	ŞEHZADELER	AKINCILAR	2 906	1 444	1 462
	ŞEHZADELER	AKPINAR	7 243	3 743	3 500
	ŞEHZADELER	ALAYBEY	8 784	4 400	4 384
	ŞEHZADELER	ARDA	5 099	2 476	2 623
	ŞEHZADELER	AŞAĞIÇOBANİSA	3 060	1 567	1 493
	ŞEHZADELER	AYVACIK	86	41	45
	ŞEHZADELER	BAYINDIRLIK	2 495	1 259	1 236
	ŞEHZADELER	BELENYENİCE	163	91	72
	ŞEHZADELER	ÇAMKÖY	145	82	63
	ŞEHZADELER	ÇARŞI	1 367	694	673
	ŞEHZADELER	ÇAVUŞOĞLU	495	265	230
	ŞEHZADELER	ÇERKEZMAHMUDIYE	85	45	40
	ŞEHZADELER	ÇINARLIKUYU	2 457	2 328	129
	ŞEHZADELER	DERE	1 633	804	829
	ŞEHZADELER	DİLŞİKAR	5 427	2 788	2 639
	ŞEHZADELER	DİNÇER	2 986	1 443	1 543
	ŞEHZADELER	EGE	5 110	2 563	2 547
	ŞEHZADELER	GEDİZ	1 092	566	526
	ŞEHZADELER	GÖKBEL	249	119	130
	ŞEHZADELER	GÖKTAŞLI	4 230	2 140	2 090
	ŞEHZADELER	GÜZELKÖY	182	105	77
	ŞEHZADELER	HACIHALİLLER	1 082	556	526
	ŞEHZADELER	HALITLI	518	256	262
	ŞEHZADELER	HAMZABEYLİ	617	323	294
	ŞEHZADELER	İBRAHİMÇELEBİ	3 214	1 564	1 650
	ŞEHZADELER	İSHAKÇELEBİ	418	243	175
	ŞEHZADELER	KAĞAN	223	116	107
	ŞEHZADELER	KALEKÖY	108	55	53
	ŞEHZADELER	KALEMLİ	282	133	149
	ŞEHZADELER	KARAAĞAÇLI	2 282	1 154	1 128
	ŞEHZADELER	KARAOĞLANLI	1 621	847	774
	ŞEHZADELER	KARAYENİCE	457	242	215
	ŞEHZADELER	KAZIM KARABEKİR	6 724	3 442	3 282
	ŞEHZADELER	KIRANÇIFTLİĞİ	92	51	41
	ŞEHZADELER	KOCATEPE	1 116	575	541
	ŞEHZADELER	KUŞLUBAHÇE	5 219	2 690	2 529
	ŞEHZADELER	MİMARŞINAN	3 739	1 789	1 950
	ŞEHZADELER	NİŞANCIPASA	3 598	1 695	1 903
	ŞEHZADELER	NURLUPINAR	2 074	1 051	1 023
	ŞEHZADELER	PEKER	7 616	3 706	3 910
	ŞEHZADELER	SAKARYA	5 532	2 658	2 874
	ŞEHZADELER	SANCAKLİBOZKÖY	2 063	1 054	1 009
	ŞEHZADELER	SANCAKLIÇEŞMEBAŞI	235	115	120
	ŞEHZADELER	SANCAKLIĞDECİK	963	475	488
	ŞEHZADELER	SANCAKLİKAYADİBİ	119	64	55
	ŞEHZADELER	SANCAKLIUZUNÇINAR	128	67	61
	ŞEHZADELER	SARIALAN	214	102	112
	ŞEHZADELER	SARUHAN	3 031	1 527	1 504
	ŞEHZADELER	SELİMŞAHLAR	1 767	887	880
	ŞEHZADELER	ŞEHİTLER	10 377	5 418	4 959
	ŞEHZADELER	TEKELİLER	131	79	52
	ŞEHZADELER	TEPECİK	236	119	117
	ŞEHZADELER	TİLKİSÜLEYMANİYE	406	212	194
	ŞEHZADELER	TUNCA	3 057	1 507	1 550
	ŞEHZADELER	TURGUT ÖZAL	4 220	2 669	1 551
	ŞEHZADELER	UTKU	2 837	1 365	1 472
	ŞEHZADELER	VEZİROĞLU	257	132	125
	ŞEHZADELER	YARHASANLAR	10 400	5 198	5 202
	ŞEHZADELER	YENİHARMANDALI	325	185	140
	ŞEHZADELER	YENİKÖY	1 051	533	518
	ŞEHZADELER	YEŞİLKÖY	727	380	347
	ŞEHZADELER	YUKARIÇOBANİSA	418	219	199

Manisa İli Mahalle Nüfusları (devam)

	İlçe	Mahalle	Toplam	Erkek	Kadın
Manisa - mahalle nüfusu	TURGUTLU	İLÇE TOPLAMI	175 401	88 211	87 190
	TURGUTLU	ACARLAR	5 810	2 746	3 064
	TURGUTLU	AKÇAPINAR	701	363	338
	TURGUTLU	AKKÖY	56	29	27
	TURGUTLU	ALBAYRAK	5 134	2 648	2 486
	TURGUTLU	ALTAY	4 966	2 442	2 524
	TURGUTLU	AŞAĞIBOZKIR	227	111	116
	TURGUTLU	ATATÜRK	9 129	4 642	4 487
	TURGUTLU	AVŞAR	2 552	1 339	1 213
	TURGUTLU	AYVACIK	290	149	141
	TURGUTLU	BAKTIRLI	202	108	94
	TURGUTLU	BOZKIR	206	115	91
	TURGUTLU	BOZKURT	3 186	1 586	1 600
	TURGUTLU	CUMHURİYET	13 460	6 478	6 982
	TURGUTLU	ÇAMPINAR	337	178	159
	TURGUTLU	ÇATALKÖPRÜ	432	218	214
	TURGUTLU	ÇEPNİBEKTAŞ	436	237	199
	TURGUTLU	ÇEPNİDERE	1 238	620	618
	TURGUTLU	ÇIKRIKÇI	909	454	455
	TURGUTLU	DAĞYENİKÖY	162	85	77
	TURGUTLU	DALBAHÇE	717	378	339
	TURGUTLU	DERBENT	1 763	895	868
	TURGUTLU	ERGENEKON	12 673	6 306	6 367
	TURGUTLU	GÖKGEDİK	176	93	83
	TURGUTLU	GÜNEY	308	163	145
	TURGUTLU	HACIİSALAR	306	145	161
	TURGUTLU	IRLAMAZ	438	230	208
	TURGUTLU	İSTASYONALTI	5 404	2 923	2 481
	TURGUTLU	İSTİKLAL	3 358	1 823	1 535
	TURGUTLU	İZZETTİN	505	256	249
	TURGUTLU	KABAÇINAR	248	135	113
	TURGUTLU	KARAKÖY	310	166	144
	TURGUTLU	KARAOLUK	167	90	77
	TURGUTLU	KAYRAK	413	211	202
	TURGUTLU	KURTULUŞ	2 741	1 383	1 358
	TURGUTLU	KURUDERE	165	84	81
	TURGUTLU	KUŞLAR	381	192	189
	TURGUTLU	MUSACALI	531	287	244
	TURGUTLU	MUSALARYENİKÖY	282	144	138
	TURGUTLU	MUSTAFA KEMAL	10 637	5 442	5 195
	TURGUTLU	OSMANCIK	231	119	112
	TURGUTLU	ÖREN	385	188	197
	TURGUTLU	ÖZYURT	2 171	1 078	1 093
	TURGUTLU	SARIBEY	387	215	172
	TURGUTLU	SELVİLİTEPE	19 354	9 835	9 519
	TURGUTLU	SİNİRLİ	211	114	97
	TURGUTLU	SİVRİCE	111	63	48
	TURGUTLU	SUBAŞI	6 349	3 187	3 162
	TURGUTLU	ŞEHİTLER	9 988	4 999	4 989
	TURGUTLU	TEMREK	88	52	36
	TURGUTLU	TURAN	4 112	2 111	2 001
	TURGUTLU	TURGUTLAR	3 990	2 018	1 972
	TURGUTLU	URGANLI	4 207	2 071	2 136
	TURGUTLU	YAKUPLAR	143	69	74
	TURGUTLU	YAYLA	191	106	85
	TURGUTLU	YEDİ EYLÜL	10 389	5 104	5 285
	TURGUTLU	YENİ	5 106	2 521	2 585
	TURGUTLU	YENİKÖY	311	156	155
	TURGUTLU	YILDIRIM	8 249	4 136	4 113
	TURGUTLU	YILMAZLAR	5 050	2 462	2 588
	TURGUTLU	YİĞİTLER	3 237	1 624	1 613
	TURGUTLU	YUNUSDERE	184	88	96

Manisa İli Mahalle Nüfusları (devam)

	İlçe	Mahalle	Toplam	Erkek	Kadın
Manisa - mahalle nüfusu	YUNUSEMRE	İLÇE TOPLAMI	266 514	134 560	131 954
	YUNUSEMRE	50.YIL	6 639	3 363	3 276
	YUNUSEMRE	75. YIL	8 854	4 275	4 579
	YUNUSEMRE	AKÇAKÖY	180	95	85
	YUNUSEMRE	AKGEDİK	7 654	3 882	3 772
	YUNUSEMRE	AKMESCİT	9 871	6 633	3 238
	YUNUSEMRE	ASMACIK	226	113	113
	YUNUSEMRE	ATATÜRK	8 341	4 304	4 037
	YUNUSEMRE	AVDAL	93	44	49
	YUNUSEMRE	AYNI ALİ	6 762	3 321	3 441
	YUNUSEMRE	BAĞYOLU	719	401	318
	YUNUSEMRE	BARBAROS	13 480	6 919	6 561
	YUNUSEMRE	BEYDERE	30	15	15
	YUNUSEMRE	BOSTANLAR	100	54	46
	YUNUSEMRE	BÜYÜKSÜMBÜLLER	106	57	49
	YUNUSEMRE	CUMHURİYET	10 333	5 166	5 167
	YUNUSEMRE	ÇAMLICA	508	255	253
	YUNUSEMRE	DAVUTLAR	296	154	142
	YUNUSEMRE	DAZYURT	249	120	129
	YUNUSEMRE	DEMİRCİ	54	24	30
	YUNUSEMRE	DURASILLI	209	94	115
	YUNUSEMRE	DÜZLEN	387	174	213
	YUNUSEMRE	EMLAKDERE	748	405	343
	YUNUSEMRE	EVRENOS	331	171	160
	YUNUSEMRE	FATİH	3 297	1 686	1 611
	YUNUSEMRE	GÖKÇELER	56	34	22
	YUNUSEMRE	GÜLBAHÇE	249	119	130
	YUNUSEMRE	GÜRLE	143	79	64
	YUNUSEMRE	GÜZELYURT	22 506	11 088	11 418
	YUNUSEMRE	HAFSA SULTAN	12 694	6 296	6 398
	YUNUSEMRE	İLYAŞÇILAR	109	64	45
	YUNUSEMRE	KARAAHMETLİ	133	66	67
	YUNUSEMRE	KARAAİLİ	568	295	273
	YUNUSEMRE	KARAHÜSEYİNLİ	27	14	13
	YUNUSEMRE	KARAKILIÇLI	286	143	143
	YUNUSEMRE	KARAKOÇA	284	159	125
	YUNUSEMRE	KARAVELİLER	142	76	66
	YUNUSEMRE	KARAYAĞCIHACILAR	41	23	18
	YUNUSEMRE	KAYAPINAR	1 350	693	657
	YUNUSEMRE	KAYNAK	4 725	2 363	2 362
	YUNUSEMRE	KEÇİLİ KÖY	2 265	1 171	1 094
	YUNUSEMRE	KIŞLAKÖY	121	56	65
	YUNUSEMRE	KOCAKORU	33	15	18
	YUNUSEMRE	KORUKÖY	116	55	61
	YUNUSEMRE	KOZAKLAR	55	27	28
	YUNUSEMRE	KUYULAN	4 957	2 392	2 565
	YUNUSEMRE	KÜÇÜKBELEN	138	75	63
	YUNUSEMRE	KÜÇÜKSÜMBÜLLER	64	29	35
	YUNUSEMRE	LALAPAŞA	2 962	1 562	1 400
	YUNUSEMRE	LALELİ	4 895	2 365	2 530
	YUNUSEMRE	MALDAN	716	359	357
	YUNUSEMRE	MAREŞAL FEVZİ ÇAKMAK	12 715	6 532	6 183
	YUNUSEMRE	MERKEZ EFENDİ	11 150	5 591	5 559
	YUNUSEMRE	MESİR	5 539	2 809	2 730
	YUNUSEMRE	MOLLASÜLEYMANLI	30	14	16
	YUNUSEMRE	MURADIYE	37 398	18 073	19 325
	YUNUSEMRE	MUTLU	4 357	2 249	2 108
	YUNUSEMRE	MÜSLİH	168	85	83
	YUNUSEMRE	ORTAKÖY	189	92	97
	YUNUSEMRE	OSMANCALI	401	189	212
	YUNUSEMRE	OTMANLAR	127	63	64

Manisa İli Mahalle Nüfusları (devam)

	İlçe	Mahalle	Toplam	Erkek	Kadın
Manisa - mahalle nüfusu	YUNUSEMRE	ÖRENCİK	461	227	234
	YUNUSEMRE	ÖRSELLİ	183	89	94
	YUNUSEMRE	PELİTALAN	1 000	515	485
	YUNUSEMRE	PINARKÖY	124	61	63
	YUNUSEMRE	RECEPLİ	394	192	202
	YUNUSEMRE	SAKALLI	165	81	84
	YUNUSEMRE	SARIAHMETLİ	146	65	81
	YUNUSEMRE	SARINASUHLAR	55	29	26
	YUNUSEMRE	SARMA	327	175	152
	YUNUSEMRE	SEYİTLİ	524	251	273
	YUNUSEMRE	SPİL	2 101	1 090	1 011
	YUNUSEMRE	SÜMBÜLTEPE	39	21	18
	YUNUSEMRE	SÜNGÜLLÜ	206	92	114
	YUNUSEMRE	ŞAMAR	100	51	49
	YUNUSEMRE	TEVFİKİYE	11 542	5 687	5 855
	YUNUSEMRE	TOPÇUASIM	6 669	3 249	3 420
	YUNUSEMRE	TURGUTALP	139	81	58
	YUNUSEMRE	TÜRKMEN	149	60	89
	YUNUSEMRE	UNCUBOZKÖY	11 032	5 443	5 589
	YUNUSEMRE	UZUNBURUN	171	89	82
	YUNUSEMRE	UZUNLAR	153	65	88
	YUNUSEMRE	ÜÇPINAR	1 303	692	611
	YUNUSEMRE	YAĞCILAR	1 080	544	536
	YUNUSEMRE	YAYLAKÖY	199	105	94
	YUNUSEMRE	YENİ MAHALLE	16 385	8 224	8 161
	YUNUSEMRE	YUNDAĞIKÖSELER	220	112	108
	YUNUSEMRE	YUNDAĞYENİCE	471	230	241

Kaynak: TÜİK, ADNKS Sonuçları

Manisa İlindeki Nüfus Olayları, 2022

İlçeler	Doğum	Ölüm*	Evlenme	Boşanma
Ahmetli	171	94	110	28
Akhisar	1 773	1 772	1 271	385
Alaşehir	1 169	798	681	240
Demirci	236	190	178	29
Gölmarmara	207	83	121	19
Gördes	164	130	114	35
Kırkağaç	396	189	269	77
Köprübaşı	88	83	81	19
Kula	409	171	317	89
Salihli	1 629	1 883	1 281	430
Sargöl	287	141	214	69
Saruhanlı	641	240	422	94
Selendi	166	78	145	27
Soma	1 243	851	793	315
Şehzadeler	1 815	2 252	1 320	433
Turgutlu	2 234	1 081	1 331	460
Yunusemre	3 358	2 159	1 605	714
Toplam	15 986	12 195	10 253	3 463

Kaynak: TÜİK

* İl Nüfus Müdürlüğü / İlçe Nüfus Müdürlükleri verileridir.

ADRESE DAYALI NÜFUS KAYIT SİSTEMİ (ADNKS) VERİ TABANI

Medeni Durum (15 +yaş), 2022

İlçe	Medeni Durum	Toplam	Erkek	Kadın
Şehzadeler	Toplam	133.464	68.306	65.158
	Hiç evlenmedi	35.488	22.183	13.305
	Evli	82.262	41.562	40.700
	Boşandı	7.298	3.407	3.891
	Eşi öldü	8.416	1.154	7.262
Yunusemre	Toplam	207.559	104.238	103.321
	Hiç evlenmedi	56.606	33.099	23.507
	Evli	131.927	65.797	66.130
	Boşandı	9.449	3.990	5.459
	Eşi öldü	9.577	1.352	8.225
Ahmetli	Toplam	13.846	6.827	7.019
	Hiç evlenmedi	3.148	1.888	1.260
	Evli	8.827	4.427	4.400
	Boşandı	553	309	244
	Eşi öldü	1.318	203	1.115
Akhisar	Toplam	144.950	72.365	72.585
	Hiç evlenmedi	30.153	18.596	11.557
	Evli	96.806	48.659	48.147
	Boşandı	6.661	3.326	3.335
	Eşi öldü	11.330	1.784	9.546
Alaşehir	Toplam	84.156	42.609	41.547
	Hiç evlenmedi	18.765	12.031	6.734
	Evli	54.776	27.585	27.191
	Boşandı	4.053	1.994	2.059
	Eşi öldü	6.562	999	5.563
Demirci	Toplam	31.775	15.273	16.502
	Hiç evlenmedi	7.432	3.967	3.465
	Evli	20.988	10.432	10.556
	Boşandı	588	302	286
	Eşi öldü	2.767	572	2.195
Gölmarmara	Toplam	12.076	6.096	5.980
	Hiç evlenmedi	2.781	1.759	1.022
	Evli	7.906	3.974	3.932
	Boşandı	373	218	155
	Eşi öldü	1.016	145	871
Gördes	Toplam	22.994	11.222	11.772
	Hiç evlenmedi	4.420	2.652	1.768
	Evli	15.494	7.784	7.710
	Boşandı	619	353	266
	Eşi öldü	2.461	433	2.028
Kırkağaç	Toplam	30.771	15.225	15.546
	Hiç evlenmedi	6.306	3.838	2.468
	Evli	20.609	10.319	10.290
	Boşandı	1.067	579	488
	Eşi öldü	2.789	489	2.300
Köprübaşı	Toplam	11.007	5.384	5.623
	Hiç evlenmedi	1.948	1.143	805
	Evli	7.760	3.891	3.869
	Boşandı	260	140	120
	Eşi öldü	1.039	210	829
Kula	Toplam	36.099	17.694	18.405
	Hiç evlenmedi	7.203	4.246	2.957
	Evli	24.745	12.363	12.382
	Boşandı	1.115	550	565
	Eşi öldü	3.036	535	2.501
Salihli	Toplam	135.572	66.969	68.603
	Hiç evlenmedi	29.764	17.636	12.128
	Evli	87.611	44.053	43.558
	Boşandı	7.664	3.728	3.936
	Eşi öldü	10.533	1.552	8.981
Sarıgöl	Toplam	29.316	14.477	14.839
	Hiç evlenmedi	5.403	3.456	1.947
	Evli	20.245	10.122	10.123
	Boşandı	1.030	513	517
	Eşi öldü	2.638	386	2.252
Saruhanlı	Toplam	46.189	23.140	23.049
	Hiç evlenmedi	9.817	6.181	3.636
	Evli	30.810	15.477	15.333
	Boşandı	1.590	881	709
	Eşi öldü	3.972	601	3.371
Selendi	Toplam	16.286	8.081	8.205
	Hiç evlenmedi	3.440	2.036	1.404
	Evli	10.915	5.477	5.438
	Boşandı	415	223	192
	Eşi öldü	1.516	345	1.171
Soma	Toplam	87.217	43.522	43.695
	Hiç evlenmedi	18.111	10.981	7.130
	Evli	60.290	30.117	30.173
	Boşandı	3.383	1.611	1.772
	Eşi öldü	5.433	813	4.620
Turgutlu	Toplam	135.875	67.874	68.001
	Hiç evlenmedi	33.157	20.227	12.930
	Evli	87.210	43.308	43.902
	Boşandı	6.815	3.089	3.726
	Eşi öldü	8.693	1.250	7.443
Toplam	Toplam	1.179.152	589.302	589.850
	Hiç evlenmedi	273.942	165.919	108.023
	Evli	769.181	385.347	383.834
	Boşandı	52.933	25.213	27.720
	Eşi öldü	83.096	12.823	70.273

Kaynak : TÜİK

Not. Yabancılar kapsama alınmamıştır.

İllerin aldığı göç (2021-2022 dönemi)

(2021-2022)	Manisa (verdiği göç)		Manisa (aldığı göç)	
	Toplam	37.527	Toplam	43.466
	İzmir	9.039	İzmir	10.063
	İstanbul	3.403	İstanbul	3.642
	Balıkesir	2.023	Balıkesir	2.125
	Ankara	1.641	Ankara	1.337
	Aydın	1.454	Aydın	1.334
	Uşak	1.270	Bursa	1.208
	Bursa	1.253	Uşak	1.109
	Denizli	1.143	Denizli	1.042
	Antalya	1.055	Kütahya	1.011
	Kütahya	1.015	Şanlıurfa	978
	Muğla	903	Antalya	900
	Kocaeli	685	Diyarbakır	868
	Afyonkarahisar	666	Muş	829
	Konya	632	Muğla	822
	Şanlıurfa	526	Ağrı	808
	Çanakkale	523	Mardin	792
	Eskişehir	449	Afyonkarahisar	693
	Mersin	446	Konya	668
	Diyarbakır	395	Van	634
	Isparta	376	Kocaeli	569
	Tekirdağ	372	Bitlis	510
	Adana	371	Mersin	487
	Van	336	Erzurum	483
	Mardin	331	Çanakkale	464
	Hatay	316	Eskişehir	445
	Zonguldak	276	Zonguldak	425
	Burdur	270	Adana	421
	Sakarya	254	Kars	413
	Şırnak	235	Tekirdağ	412
	Gaziantep	234	Isparta	373
	Ağrı	232	Hatay	363
	Erzurum	219	Gaziantep	343
	Muş	215	Batman	331
	Bitlis	211	Şırnak	295
	Edirne	199	Sakarya	289
	Kayseri	187	Iğdır	268
	Batman	181	Samsun	244
	Samsun	181	Kayseri	236
	Trabzon	171	Ordu	222
	Ordu	167	Burdur	209
	Karabük	151	Kahramanmaraş	206
	Siirt	137	Malatya	204
	Kırklareli	133	Edirne	201
	Kahramanmaraş	130	Yozgat	194
	Kars	126	Trabzon	189
	Kastamonu	126	Sivas	175
	Aksaray	124	Tokat	175
	Yozgat	124	Siirt	174
	Bilecik	123	Elazığ	167
	Yalova	118	Bartın	156
	Iğdır	110	Erzincan	154
	Malatya	109	Osmaniye	154
	Elazığ	108	Bingöl	141
	Düzce	107	Hakkari	133
	Sivas	107	Kırklareli	131
	Çorum	103	Kastamonu	129
	Erzincan	102	Adıyaman	119
	Tokat	101	Karabük	117
	Bartın	98	Çorum	115
	Osmaniye	94	Bilecik	112
	Bingöl	91	Düzce	110
	Bolu	86	Karaman	109
	Rize	82	Yalova	103
	Amasya	81	Bolu	101
	Nevşehir	78	Ardahan	94
	Kırşehir	77	Niğde	94
	Sinop	76	Kırşehir	92
	Çankırı	75	Nevşehir	91
	Kırıkkale	75	Aksaray	85
	Giresun	72	Gümüşhane	85
	Karaman	68	Sinop	85
	Adıyaman	66	Bayburt	82
	Niğde	64	Rize	81
	Artvin	62	Amasya	80
	Gümüşhane	62	Giresun	78
	Tunceli	60	Kırıkkale	76
	Ardahan	51	Tunceli	63
	Bayburt	45	Çankırı	60
	Hakkari	40	Artvin	59
	Kilis	30	Kilis	27

Manisa İlinin aldığı göç, verdiği göç, net göç ve net göç hızı, 2014-2022

	ADNKS nüfusu	Aldığı göç	Verdiği göç	Net göç	Net göç hızı ‰
TR331 Manisa					
2014-2015	1 380 366	39 558	36 736	2 822	2,05
2015-2016	1 396 945	39 999	35 685	4 314	3,09
2016-2017	1 413 041	40 257	36 021	4 236	3,00
2017-2018	1 429 643	41 189	39 056	2 133	1,49
2018-2019	1 440 611	40 857	37 164	3 693	2,57
2019-2020	1 450 616	37 003	29 833	7 170	4,95
2020-2021	1 456 626	43 325	40 605	2 720	1,87
2021-2022	1 468 279	43 466	37 527	5 939	4,05

Kaynak: TÜİK, Adrese Dayalı Nüfus Kayıt Sistemi Sonuçları

Not. Yabancılar kapsama alınmamıştır.

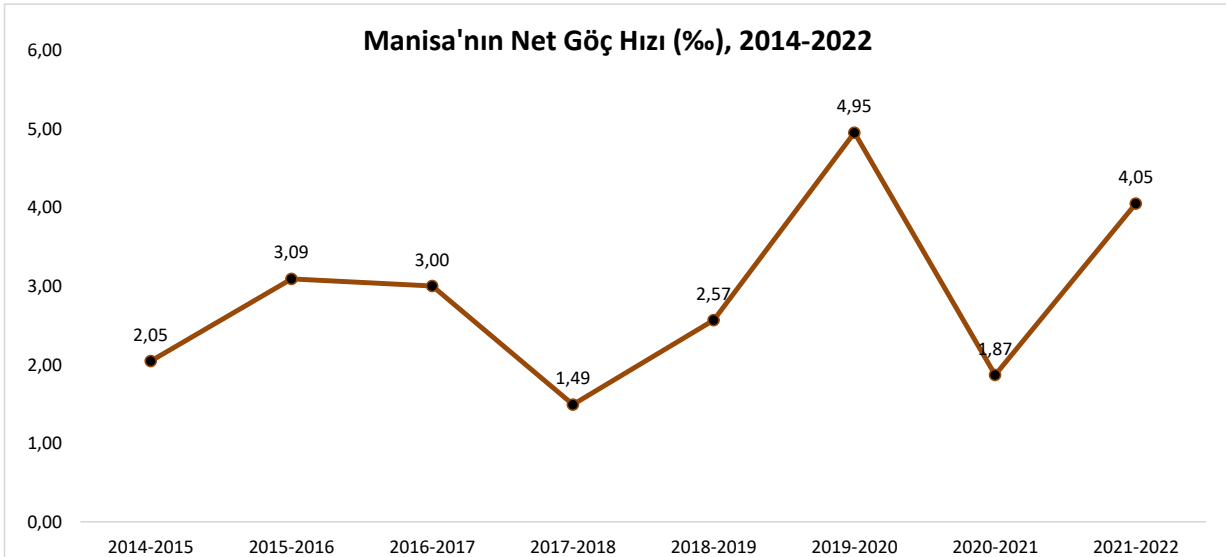
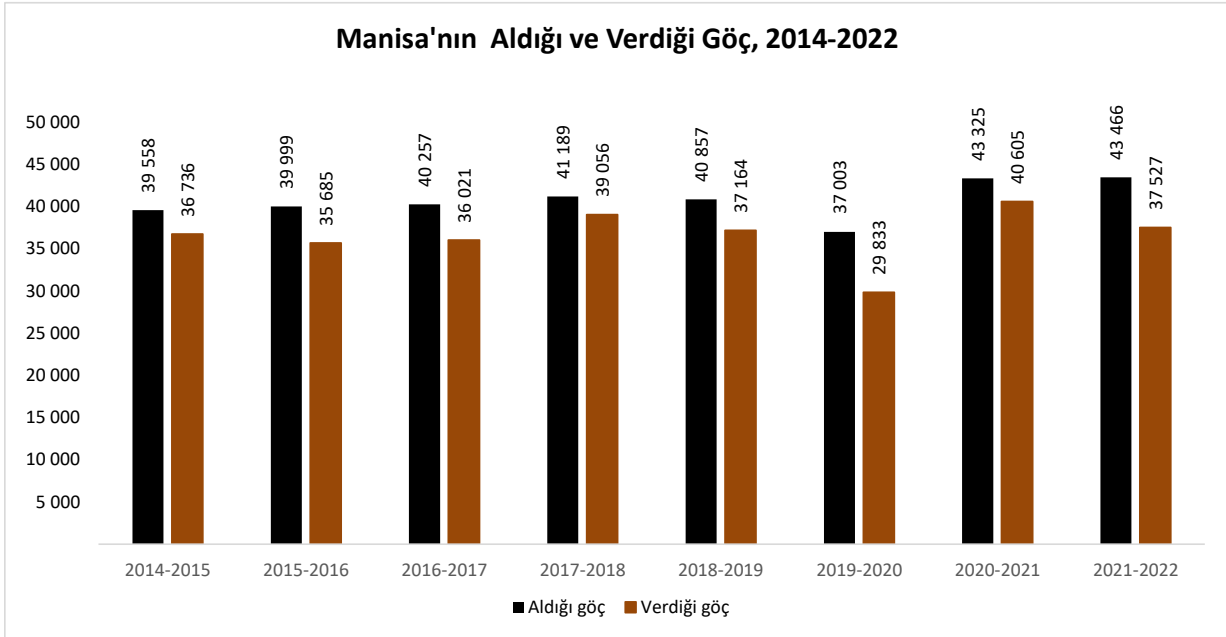

Engelin Türüne Göre Engelli Nüfus Oranı (Türkiye Geneli ve Ege Bölgesi İlleri), 2011

İl	Oran (%)							Yaştlarına göre öğrenmede/ basit dört işlem yapmada/ hatırlamada/ dikkatini toplamada zorluk yaşayanlar ⁽³⁾
	En az bir engeli olan kişi sayısı	Görmede zorluk yaşayanlar ⁽¹⁾	Duymada zorluk yaşayanlar ⁽²⁾	Konuşmada zorluk yaşayanlar ⁽³⁾	Yürümede, merdiven çıkmada/inmede zorluk yaşayanlar ⁽³⁾	Taşımada/ tutmada zorluk yaşayanlar ⁽³⁾		
Türkiye	4 882 841	1,4	1,1	0,7	3,3	4,1	2,0	
İzmir	206 142	1,1	1,0	0,6	2,6	3,0	1,3	
Aydın	92 203	2,1	1,8	0,7	4,2	6,0	1,9	
Denizli	90 009	1,9	1,7	0,7	5,1	6,3	2,4	
Muğla	63 279	1,5	1,3	0,7	3,7	5,2	1,8	
Manisa	88 313	1,5	1,3	0,7	3,6	4,2	2,0	
Afyonkarahisar	48 994	1,3	1,1	0,7	3,7	5,1	1,9	
Kütahya	40 839	1,6	1,4	0,7	3,4	4,5	2,2	
Uşak	26 396	1,6	1,4	0,7	3,7	4,6	2,7	

Kaynak: TÜİK, Nüfus ve Konut Araştırması, 2011

Not.1. Oranlar hesaplanırken bilinmeyen kapsamamıştır.

Not.2. Bir kişinin birden fazla engeli olabilir.

(1) Görmeye yardımcı araç kullananlardan bu araçları kullanmalarına rağmen görmekte çok zorlandığını belirtenler ve hiç göremediğini belirtenler görme sorunlu olanlar kapsamına dahil edilmiştir.

(2) İşitmeye yardımcı araç kullanmalarına rağmen işitmede çok zorlandığını ve hiç duymadığını beyan edenler kapsamıştır.

(3) 3 ve üzeri yaştakileri kapsamaktadır.

Manisa ilinde en az bir engeli olan kişi sayısı 88 313'dür.

Manisa ili, en az bir engeli olan kişi sayısının nüfusa oranında en düşük orana sahip 22.ildir.

Kaynak: TÜİK, Nüfus ve Konut Araştırması, 2011

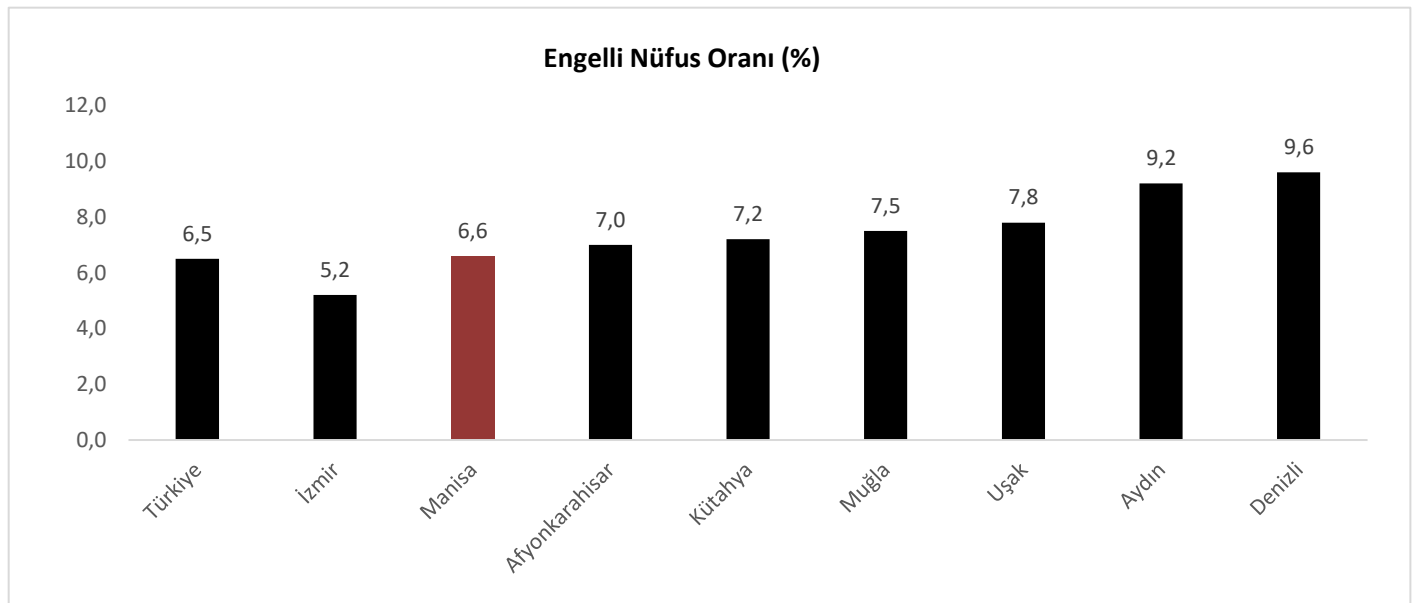

Manisa İli Engelli Verileri, 2022

Yardım yapılan engelli sayısı	8 936
Engelli Kimlik Kartı Sahibi kişi sayısı	4 705
Engellilere yapılan toplam yardım tutarı	293.215.155,78 ₺
Engellilik durumuna göre engelli sayıları	8 936
Görme engelli	599
İşitme engelli	138
Bedensel Engelli	1 372
Dil ve Konuşma Engelli	53
Zihinsel Engelli	1 700
Ruhsal Engelli	1 760
Süreçen Hastalık	1 783
Diğer	1 531
İşe yerleştirilen engelli sayısı *	
Kamu	-
Özel	-



Kaynak : Manisa Aile ve Sosyal Politikalar İl Müdürlüğü

* EKPS /KURA başvuruları için engelli bireyler başvurularını Kurumumuz aracılığı ile yapmakta ancak sonrasında atamaları ile ilgili Müdürlüğümüze geri dönüş sağlanmamaktadır. Bu nedenle Manisa' ya atanan kişi sayısı bilinmemektedir.

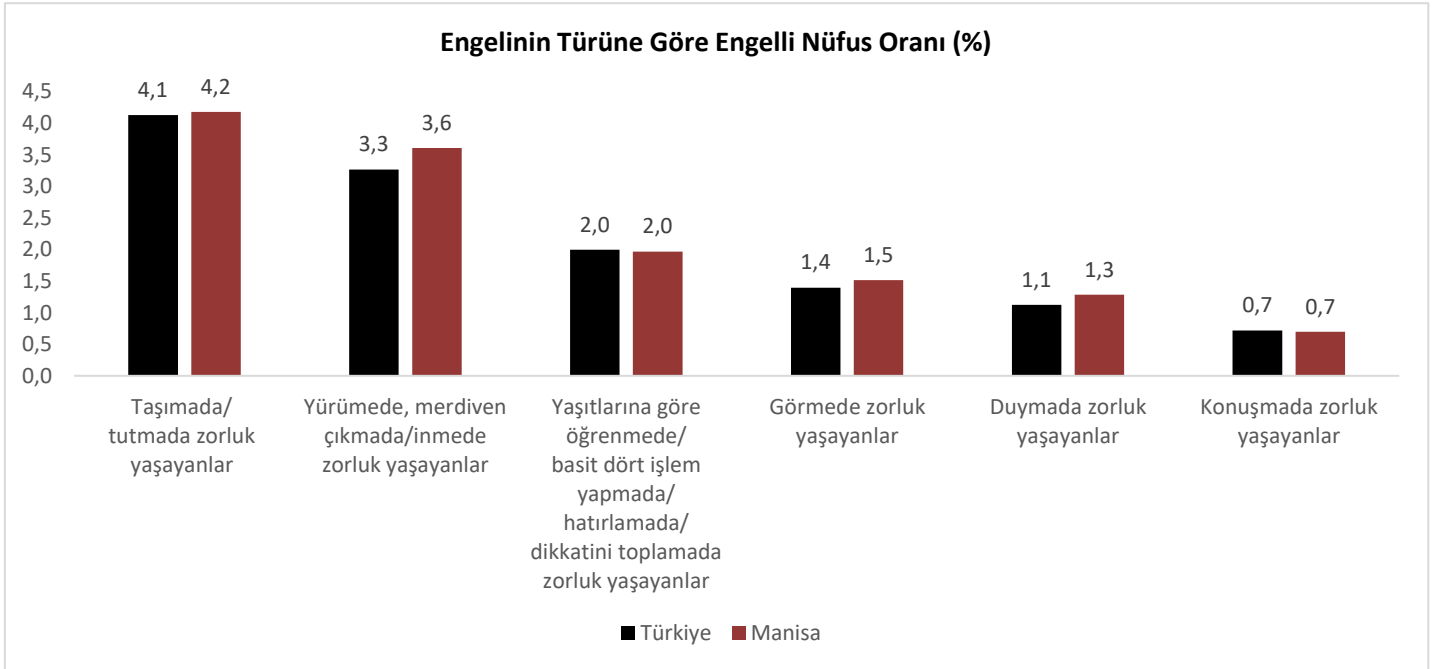

SAĞLIK KURUM VE KURULUŞLARI MANİSA, 2022

	SAĞLIK BAKANLIĞI	ÖZEL	ÜNİVERSİTE	TOPLAM
TOPLAM HASTANE SAYISI	18	10	1	29
TOPLAM DİSPANSER SAYISI*	3	-	-	3
TOPLAM AİLE SAĞLIĞI MERKEZİ	182	-	-	182
TOPLAM AİLE HEKİMLİĞİ BİRİMİ	466	-	-	466
TOPLAM SAĞLIK EVİ SAYISI	129	-	-	129
TOPLAM FİİLİ YATAK SAYISI	3.308	927	646	4.881

*Dispanserler 2012 yılında kapatılmıştır. Verem Savaş Birimi adı altında Toplum Sağlığı Merkezlerine bağlı olarak çalışmaktadır.

MANİSA İLİ HASTANELER İTİBARI İLE YATAK DAĞILIMI, 2022

İLÇELER	HASTANENİN ADI	MEVCUT YATAK KAPASİTESİ
İL GENELİ		4.881
ŞEHZADELER	DEVLET HASTANESİ	558
	RUH SAĞLIĞI HASTANESİ	545
	ÖZEL 8 EYLÜL HASTANESİ	106
YUNUSEMRE	MERKEZ EFENDİ DEVLET HASTANESİ	460
	CELAL BAYAR ÜNV. HAST.	646
	ÖZEL GRAND MEDİCAL HASTANESİ	102
AHMETLİ	İLÇE DEVLET HASTANESİ (E-2 TİPİ)	10
AKHİSAR	DEVLET HASTANESİ	305
	ÖZEL DOĞUŞ HASTANESİ	83
ALAŞEHİR	ÖZEL MAVİ HOSPİTAL HASTANESİ	108
	DEVLET HASTANESİ	250
DEMİRCİ	ÖZEL SARIKIZ HASTANESİ	75
	DEVLET HASTANESİ	75
GÖLMARMARA	İLÇE DEVLET HASTANESİ (E-2 TİPİ)	10
GÖRDES	DEVLET HASTANESİ	25
KIRKAĞAÇ	DEVLET HASTANESİ	60
KÖPRÜBAŞI	İLÇE DEVLET HASTANESİ (E-2 TİPİ)	10
KULA	DEVLET HASTANESİ	75
	DEVLET HASTANESİ	225
SALİHLİ	ÖZEL SALİHLİ HASTANESİ	75
	CAN ÖZEL SAĞLIK HASTANESİ	127
	ÖZEL MEDİGÜNEŞ HASTANESİ	114
SARIGÖL	DEVLET HASTANESİ	50
SARUHANLI	DEVLET HASTANESİ	50
SELENDİ	İLÇE DEVLET HASTANESİ (E-1 TİPİ)	25
SOMA	DEVLET HASTANESİ	275
	ÖZEL MEDİGÜN HASTANESİ	73
TURGUTLU	DEVLET HASTANESİ	300
	ÖZEL EGEUMUT HASTANESİ	64

Kaynak: Manisa İl Sağlık Müdürlüğü

Not 1. Tescil yatakları alınmıştır.

Not 2. Özel Universal Hospital Kasım 2013'den beri faal değildir.

Not 3. Özel Soma Vefa Hastanesi sahip değişikliği ile Özel Medigün Hastanesi adını almıştır.

SAĞLIK PERSONELİ (Sağlık Bakanlığı), 2022

a)Toplam Hekim Sayısı		1.649
	I.Uzman Hekim	824
	II.Pratisyen Hekim	825
b)Toplam Diş Hekimi Sayısı		215
c)Toplam Eczacı Sayısı		82
d)Toplam Ebe Sayısı		1.130
e)Toplam Hemşire Sayısı		2.886
f)Sağlık Memuru		1.068
g)Sağlık Teknikeri		1.003
h)Laborant		250
i)Sosyal Çalışmacı		43
j)Diyetisyen		48
k)Kimyager		2
l)Biyolog		25
m)İstatistikçi		5
n)Fizyoterapist+Psikolog+Sağlık Fizikçisi		122
o)Diğer Personel		4.220

SAĞLIK PERSONELİ (Sağlık Bakanlığı+Özel+Üniversite), 2022

a)Toplam Hekim Sayısı		3.102
	I.Uzman Hekim	1.694
	II.Pratisyen Hekim	1.408
b)Toplam Diş Hekimi Sayısı		461
c)Toplam Eczacı Sayısı		670
d)Toplam Ebe Sayısı		1.191
e)Toplam Hemşire Sayısı		3.849
f)Sağlık Memuru		1.074
g)Sağlık Teknikeri		1.507
h)Laborant		282
i)Sosyal Çalışmacı		45
j)Diyetisyen		65
k)Kimyager		4
l)Biyolog		55
m)İstatistikçi		5
n)Fizyoterapist+Psikolog+Sağlık Fizikçisi		187
o)Diğer Personel		4.699

SAĞLIK KİŞİ BAŞINA GÖSTERGELER (Sağlık Bakanlığı), 2022**MANİSA**

a)Bebek Ölüm Hızı (‰) *	8,1
b)Hasta Yatağı Başına Düşen Nüfus	444
c)Pratisyen Hekime Düşen Nüfus**	1.780
d)Uzman Hekime Düşen Nüfus	1.782

* Aile hakimleri dahil edilmiştir.

SAĞLIK KİŞİ BAŞINA GÖSTERGELER (Sağlık Bakanlığı+Özel+Üniversite) , 2022**MANİSA**

a)Bebek Ölüm Hızı (‰)	8,10
b)Hasta Yatağı Başına Düşen Nüfus	301
c)Pratisyen Hekime Düşen Nüfus*	1 043
d)Uzman Hekime Düşen Nüfus	1 002

Kaynak: Manisa İl Sağlık Müdürlüğü

Not 1. Hasta yatağı başına düşen nüfuslar filli yatağa göre hesaplanmıştır.

HEKİMLERİN KURUMLAR İTİBARIYLA DAĞILIMI MANİSA, 2022

a) Sağlık Bakanlığı	Toplam	1.649
	Pratisyen Hekim	825
	Uzman Hekim	824
b) Muayenehane + Özel Poliklinik (Sağlık Bakanlığı'na bağlı bir kurumda çalışmayan)	Toplam	130
	Pratisyen Hekim	16
	Uzman Hekim	114
c) Diş Hekimleri	Toplam	457
	Sağlık Bakanlığı	215
	Serbest	242
d) Üniversite Hastanesi	Toplam	749
	Pratisyen Hekim(arastırma gör.+prat.)	521
	Uzman Hekim (prof+doç+yardoç+uzman)	228
e) Özel Hastaneler	Toplam	346
	Pratisyen Hekim	46
	Uzman Hekim	300
Genel Toplam	Toplam	2.874
	Pratisyen Hekim	1.408
	Uzman Hekim	1.466

SAĞLIK KURUMLARI POLİKLİNİK SAYILARI VE YATAK İŞGAL ORANLARI, 2022

İLÇELER	HASTANENİN ADI	MUAYENE SAYISI	YATAK İŞGAL ORANI
	İL GENELİ	9.234.248	59,9
AHMETLİ	İLÇE DEVLET HASTANESİ (E-2 TİPİ)	23.359	0,0
	DEVLET HASTANESİ	987.243	66,0
AKHİSAR	ÖZEL DOĞUŞ HASTANESİ	38.757	15,3
	ÖZEL MAVİ HOSPİTAL HASTANESİ	127.209	73,3
ALAŞEHİR	DEVLET HASTANESİ	520.303	72,2
	ÖZEL SARIKIZ HASTANESİ	86.767	70,8
DEMİRCİ	DEVLET HASTANESİ	172.848	33,4
GÖLMARMARA	İLÇE DEVLET HASTANESİ (E-2 TİPİ)	28.729	0,0
GÖRDES	DEVLET HASTANESİ	78.658	16,4
KIRKAĞAÇ	DEVLET HASTANESİ	128.007	12,1
KÖPRÜBAŞI	İLÇE DEVLET HASTANESİ (E-2 TİPİ)	21.759	0,0
KULA	DEVLET HASTANESİ	159.469	13,7
	DEVLET HASTANESİ	625.759	56,3
SALİHLİ	ÖZEL SALİHLİ HASTANESİ	176.847	37,4
	CAN ÖZEL SAĞLIK HASTANESİ	98.008	62,5
	ÖZEL MEDİGÜNEŞ HASTANESİ	162.735	70,5
SARIGÖL	DEVLET HASTANESİ	103.985	20,8
SARUHANLI	DEVLET HASTANESİ	157.951	12,3
SELENDİ	İLÇE DEVLET HASTANESİ	56.587	7,6
	DEVLET HASTANESİ	417.226	31,3
SOMA	ÖZEL MEDİGÜN HASTANESİ	173.850	91,6
	DEVLET HASTANESİ	1.478.209	85,7
ŞEHZADELER	RUH SAĞLIĞI HASTANESİ	109.649	56,3
	ÖZEL SEKİZ EYLÜL HASTANESİ	113.141	26,7
TURGUTLU	DEVLET HASTANESİ	843.949	43,3
	ÖZEL EGEUMUT HASTANESİ	130.299	71,4
	MERKEZ EFENDİ DEVLET HASTANESİ	1.008.333	58,3
YUNUSEMRE	<i>CELAL BAYAR ÜNV. HASTANESİ</i>	1.029.243	82,1
	ÖZEL GRANDMEDİCAL HOSPİTAL HASTANI	175.369	40,0

Kaynak: Manisa İl Sağlık Müdürlüğü

ECZANELER MANİSA, 2022

Toplam Eczane Sayısı:	527
Toplam Ecza Deposu Sayısı	9

CBÜ ARAŞTIRMA VE UYGULAMA HASTANESİ, 2022

TOPLAM YATAK KAPASİTESİ	646
TOPLAM PERSONEL SAYISI	2 013
A-HEKİM SAYISI	
Profesör	142
Doçent	40
Yardımcı Doçent	32
Araştırma Görevlisi (asistan)	521
Uzman	14
Pratisyen	0
B-SAĞLIK PERSONELİ	
Hemşire	492
Sağlık Memuru	5
Sağlık Teknikeri	50
Sağlık Teknisyeni	64
Laborant	23
Ebe	19
Hasta bakıcı	1
Eczacı	6
Sosyal Çalışmacı	1
Diyetisyen	6
Kimyager	1
Biyolog	22
Fizyoterapist+Psikolog+Sağlık Fizikçisi	18
C-İDARİ PERSONEL	73

Kaynak: Manisa İl Sağlık Müdürlüğü

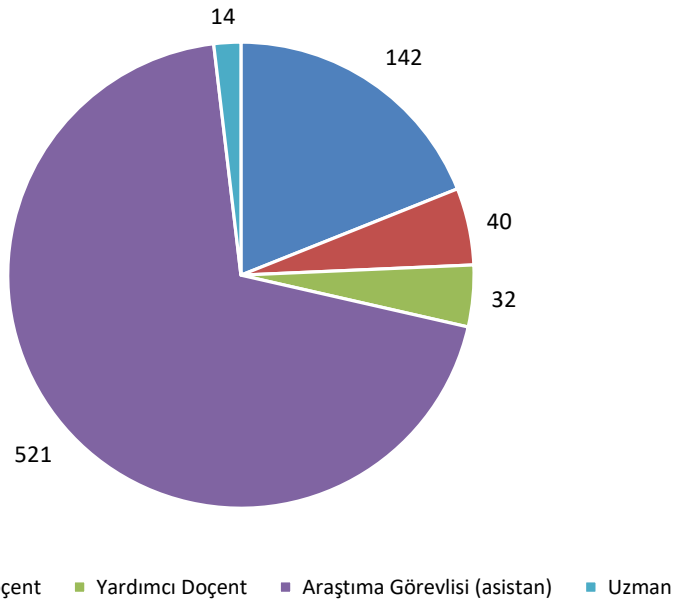
CBÜ Araştırma ve Uygulama Hastanesi Hekim Sayısı, 2022

Daimi İkametgaha Göre Seçilmiş Ölüm Nedenlerinin Dağılımı, 2021

Ölüm nedeni (UHS-10)									
Daimi ikametgah	Toplam	Dolaşım sistemi hastalıkları	İyi huylu ve kötü huylu tümörler (malign ve benign neoplazmlar)	Solunum sistemi hastalıkları	Sinir sistemi ve duyu organları hastalıkları	Endokrin (iç salgı bezi, beslenme ve metabolizma yla ilgili hastalıklar)	Dışsal yaralanma nedenleri ve zehirlenmeler	Covid-19	Diğer
TÜRKİYE	565 594	189 044	79 147	75 872	18 531	23 570	17 336	65 198	96 896
EGE BÖLGESİ	87 822	32 112	12 077	13 123	2 914	3 646	3 178	7 019	13 753
AFYONKARAHİSAR	6 373	2 768	653	953	189	287	283	373	867
AYDIN	10 323	4 447	1 324	1 636	221	312	369	569	1 445
DENİZLİ	8 104	3 144	1 092	803	406	262	224	799	1 374
İZMİR	34 175	11 874	5 192	6 128	1 070	1 377	1 200	1 788	5 546
KÜTAHYA	5 971	1 943	669	769	180	303	170	1 196	741
MANİSA	12 248	4 468	1 557	1 781	321	473	482	1 097	2 069
MUĞLA	7 582	2 457	1 159	710	415	441	353	817	1 230
UŞAK	3 046	1 011	431	343	112	191	97	380	481

Kaynak : TÜİK, Ölüm Nedeni İstatistikleri 2021

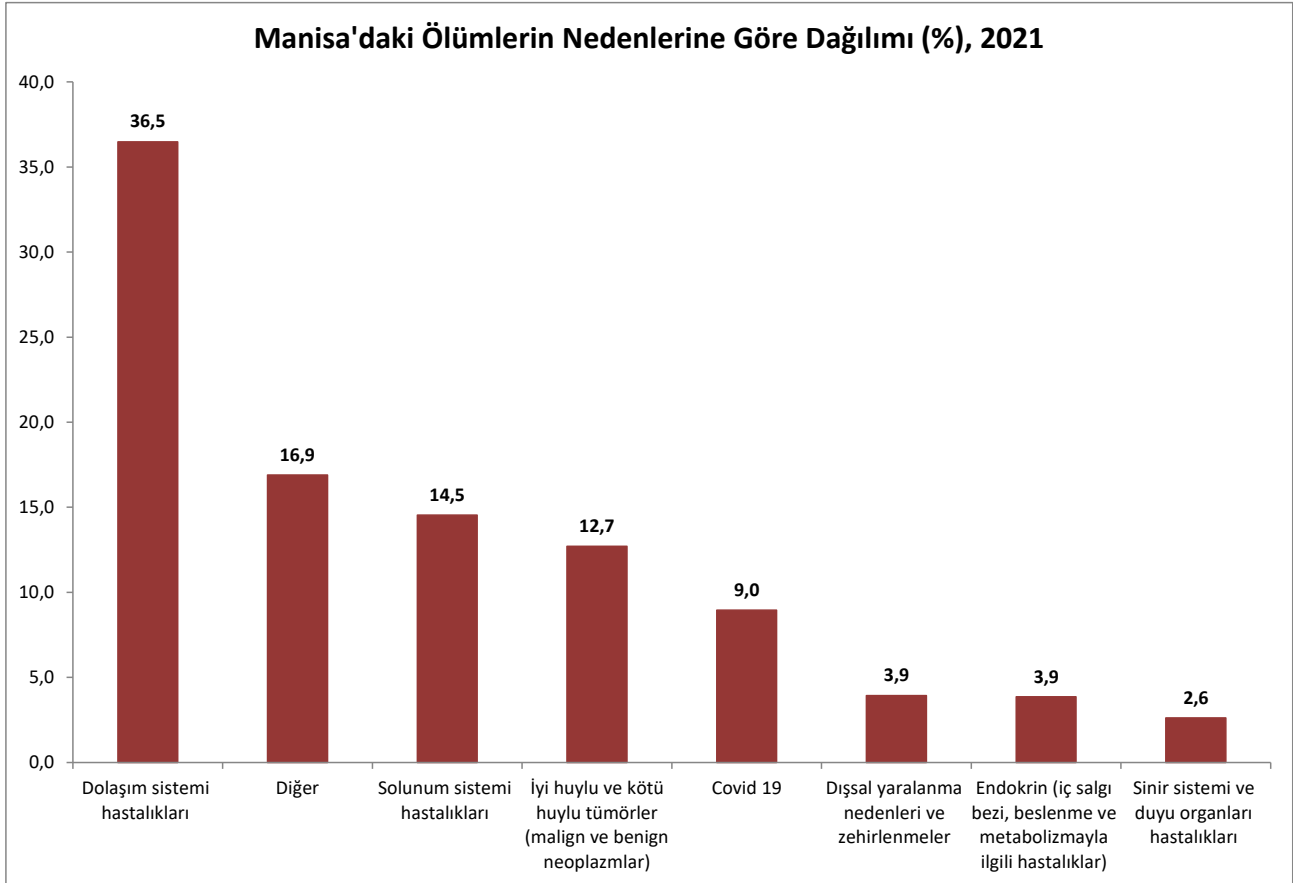

MANİSA İLİ ÖĞRETİM KURUMLARI, 2022

OKUL TÜRÜ		ANA TÜR (*)	ALT TÜR (**)
TOPLAM		1 070	395
OKUL ÖNCESİ	Anaokulu	Resmi	84
		Özel	58
	Ana Sınıfı	Resmi	380
		Özel	11
İLKOKUL	Resmi İlkokul	430	
	Özel İlkokul	24	
ORTAOKUL	Resmi Ortaokul	295	
	Özel Ortaokul	26	
GENEL LİSELER	Anadolu Lisesi	49	
	Özel Lise	7	
	Fen Lisesi	2	
	Sosyal Bilimler Lisesi	37	
MESLEKİ VE TEKNİK EĞİTİM LİSELERİ	Anadolu Meslek Programı	46	
	Çok Programlı Lise	8	
	Güzel Sanatlar Lisesi	1	
	Spor Lisesi	1	
	Özel Meslek Liseleri	2	
İmam Hatip Liseleri ve Anadolu İmam-Hatip Liseleri		26	

Kaynak: Manisa İl Millî Eğitim Müdürlüğü

(*) Müstakil Müdürlüğü bulunan okullar

(**) Müstakil okul Müdürlükleri bünyesinde açılan bölümler

Not: Açıköğretim öğrenci sayıları hariçtir.

Manisa'daki Toplam Öğretim Kurumu Sayısı, 2022

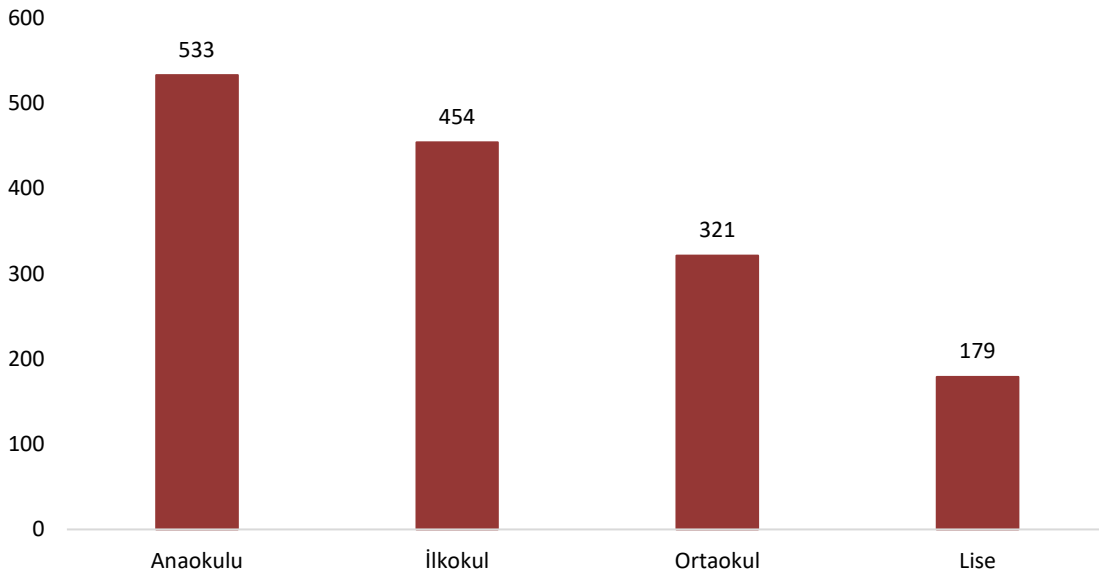

İLÇELERE GÖRE OKUL,ÖĞRENCİ,ÖĞRETMEN,DERSLİK VE LOJMAN SAYILARI, 2022

İLÇELER	OKUL	ÖĞRENCİ	ÖĞRETMEN	DERSLİK	LOJMAN
İL GENELİ	1.096	255.688	18.358	11.413	114
AHMETLİ	17	2.652	224	156	0
AKHİSAR	128	29.785	2.271	1.252	5
ALAŞEHİR	102	17.800	1.314	881	10
DEMİRCİ	45	5.205	460	394	15
GÖLMARMARA	14	2.413	199	136	0
GÖRDES	39	3.201	302	245	16
KIRKAĞAÇ	43	5.631	452	314	3
KÖPRÜBAŞI	13	1.555	151	126	1
KULA	42	6.359	537	343	0
SALİHLİ	121	27.460	2.061	1.326	13
SARIGÖL	41	5.156	391	266	1
SARUHANLI	53	8.313	603	415	3
SELENDİ	27	2.820	250	183	1
SOMA	74	22.207	1.452	1.018	4
ŞEHZADELER	75	26.357	1.776	916	3
TURGUTLU	94	34.461	2.166	1.368	17
YUNUSEMRE	168	54.313	3.749	2.074	22

Kaynak: Manisa İl Millî Eğitim Müdürlüğü

Not 1 : Resmi ve Özel Okul öncesi,ilkokul,ortaokul ve lise sayılarıdır.Açıköğretim öğrenci sayıları hariçtir.

Not 2 : Çıracılık Eğitim Merkezleri hariçtir.

Not 3 : Açıköğretim öğrenci sayıları hariçtir.

ÖĞRETMEN, ÖĞRENCİ, DERSLİK VE LOJMAN SAYILARI, 2022

(İlkokul, Ortaokul ve Liseler) **Resmi + Özel**

1.ÖĞRENCİ SAYISI	225.625
- Kız Öğrenci	111.562
- Erkek Öğrenci	114.063
2.ÖĞRETMEN SAYISI	16.855
-Kadın	8.958
-Erkek	7.897
3.ÖĞRETİM KURUMLARI	
-Şube Sayısı	10.941
-Derslik Sayısı	10.213
-Lojman Sayısı	114

EĞİTİM-ÖNEMLİ GÖSTERGELER, 2022**1.DERSLİK BAŞINA DÜŞEN ÖĞRENCİ SAYISI**

İlkokul ve Ortaokul

İl Geneli 22

2.ÖĞRETMEN BAŞINA DÜŞEN ÖĞRENCİ

İlkokul ve Ortaokul

İl Geneli 15

Kaynak: Manisa İl Millî Eğitim Müdürlüğü

Not 1: Açıköğretim öğrenci sayıları hariçtir.

EĞİTİM OKUL TÜRLERİNE GÖRE GENEL BİLGİLER, 2022

OKUL TÜRÜ	OKUL SAYISI	DERSLİK SAYISI	ÖĞRENCİ SAYISI			ÖĞRETMEN SAYISI	
			TOPLAM	ERKEK	KIZ		
TOPLAM*	775	7 099	159 131	82 121	77 010	10 933	
İLKOKUL	454	3 997	81 757	42 210	39 547	4 605	
ORTAOKUL	321	3 102	77 374	39 911	37 463	6 328	
TOPLAM	179	3 114	66 494	31 942	34 552	5 922	
LİSE	GENEL	95	1 550	33 133	13 329	19 804	2 736
	MESLEKİ VE TEKNİK	84	1 564	33 361	18 613	14 748	3 186

Kaynak: Manisa İl Millî Eğitim Müdürlüğü

* Resmî ve özel İlkokul, Ortaokul ve Lise toplamını kapsar. Okul öncesi verilerini kapsamamaktadır.

Not: Açıköğretim öğrenci sayıları hariçtir.

EĞİTİM SEVİYESİNE GÖRE OKUL, ÖĞRENCİ VE ÖĞRETMEN SAYILARI, 2022

	TOPLAM			OKUL ÖNCESİ			İLKOKUL		
	OKUL	ÖĞRETMEN	ÖĞRENCİ	OKUL	ÖĞRETMEN	ÖĞRENCİ	OKUL	ÖĞRETMEN	ÖĞRENCİ
MANİSA	1 096	18 358	255 688	142	1 503	30 063	454	4 605	81 757
	ORTAOKUL			ORTAÖĞRETİM GENEL			MESLEKİ VE TEKNİK		
	OKUL	ÖĞRETMEN	ÖĞRENCİ	OKUL	ÖĞRETMEN	ÖĞRENCİ	OKUL	ÖĞRETMEN	ÖĞRENCİ
MANİSA	321	6 328	77 374	95	2 736	33 133	84	3 186	33 361

Kaynak: Manisa İl Millî Eğitim Müdürlüğü

Not : Açıköğretim öğrenci sayıları hariçtir.

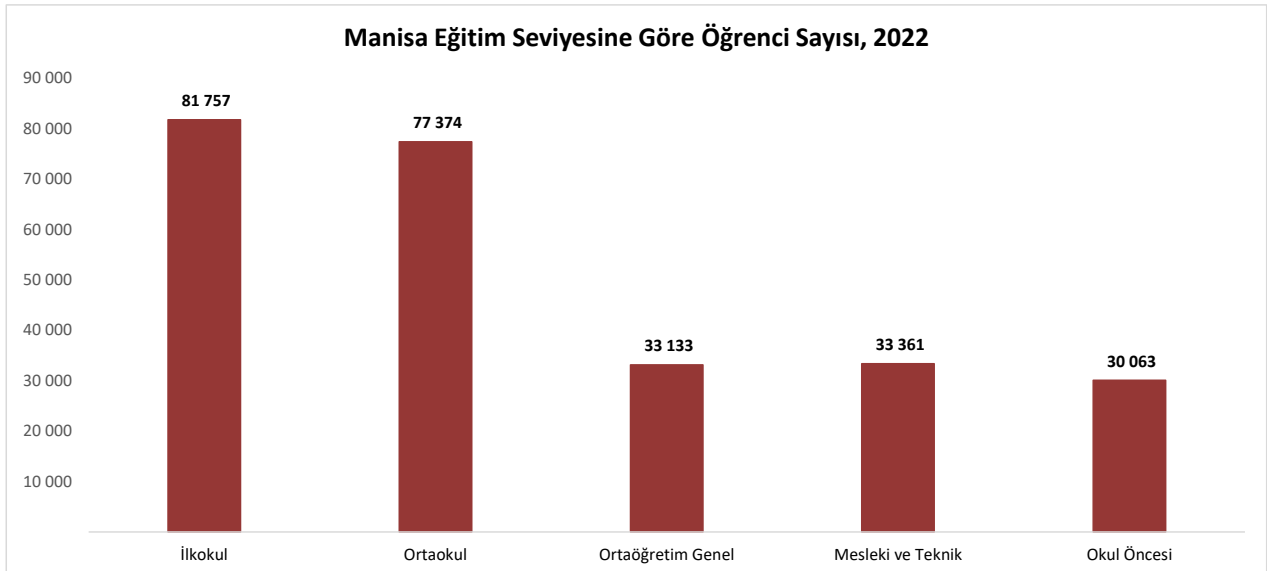

İLÇELERE VE OKUL TÜRLERİNE GÖRE OKUL, DERSLİK, ÖĞRENCİ VE ÖĞRETMEN SAYILARI, 2022

İLÇELER	OKUL SAYISI				DERSLİK SAYISI				ÖĞRENCİ SAYISI				ÖĞRETMEN SAYISI			
	TOPLAM	İLKOKUL	ORTAOKUL	LİSE	TOPLAM	İLKOKUL	ORTAOKUL	LİSE	TOPLAM	İLKOKUL	ORTAOKUL	LİSE	TOPLAM	İLKOKUL	ORTAOKUL	LİSE
TOPLAM	954	454	321	179	10 213	3 997	3 102	3 114	225 625	81 757	77 374	66 494	16 855	4 605	6 328	5 922
AHMETLİ	16	6	7	3	143	55	46	42	2 295	903	823	569	209	60	84	65
AKHİSAR	113	51	38	24	1 119	466	272	381	25 903	9 039	8 693	8 171	2 087	541	745	801
ALAŞEHİR	91	48	30	13	778	340	211	227	15 811	5 844	5 642	4 325	1 207	350	474	383
DEMİRCİ	41	24	12	5	355	131	133	91	4 574	1 312	1 488	1 774	432	117	165	150
GÖLMARMARA	13	5	5	3	121	60	38	23	2 111	841	822	448	184	57	73	54
GÖRDES	37	23	9	5	214	70	81	63	2 733	919	1 061	753	278	66	115	97
KIRKAĞAÇ	40	23	11	6	278	143	73	62	4 965	1 902	1 850	1 213	416	120	165	131
KÖPRÜBAŞI	12	4	5	3	116	41	50	25	1 318	488	484	346	139	32	63	44
KULA	37	18	13	6	312	92	114	106	5 678	1 893	2 094	1 691	491	129	194	168
SALİHLİ	105	49	38	18	1 179	522	290	367	24 145	8 459	8 155	7 531	1 885	496	676	713
SARIGÖL	40	21	15	4	239	124	51	64	4 544	1 738	1 703	1 103	357	114	146	97
SARUHANLI	47	24	18	5	369	150	156	63	7 230	2 795	2 612	1 823	555	170	225	160
SELENDİ	26	13	8	5	167	40	58	69	2 444	785	874	785	226	60	88	78
SOMA	65	32	20	13	936	369	270	297	19 513	7 001	6 594	5 918	1 335	385	507	443
ŞEHZADELER	62	26	26	10	832	315	331	186	23 974	9 589	8 772	5 613	1 652	471	711	470
TURGUTLU	85	36	30	19	1 273	443	430	400	30 553	11 269	10 574	8 710	2 011	547	768	696
YUNUSEMRE	124	51	36	37	1 782	636	498	648	47 834	16 980	15 133	15 721	3 391	890	1 129	1 372

Kaynak: Manisa İl Millî Eğitim Müdürlüğü

Not 1: Veriler, okul öncesi ve açık öğretim öğrenci sayıları hariç rakamlardır.

Manisa İlçeleri'nde Görev Yapan Öğretmen Sayıları, 2022

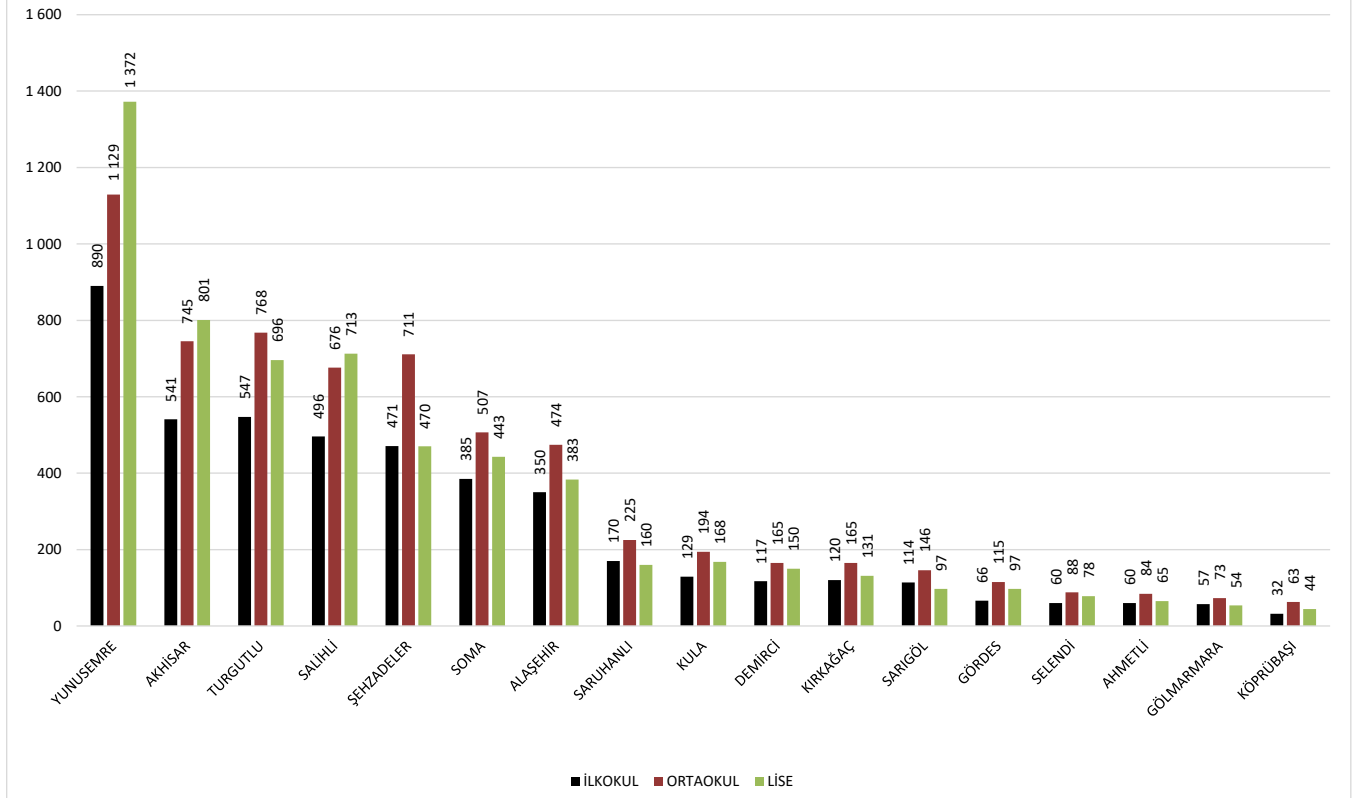

TAŞIMALI İLKÖĞRETİM UYGULAMASI, 2022

TAŞINILAN MERKEZ SAYISI	264
TAŞINAN OKUL SAYISI	1 034
TAŞINAN ÖĞRENCİ SAYISI	10 988

OKUL ÖNCESİ EĞİTİM, 2022

ANA OKULU SAYISI	142
ANA SINIFI BULUNAN OKUL SAYISI	391
DERSLİK SAYISI	1 200
ÖĞRENCİ SAYISI	30 063
ÖĞRETMEN SAYISI	1 503

DERSLİK İHTİYACI, 2022

TOPLAM İLKÖĞRETİM DERSLİK İHTİYACI	1 231
------------------------------------	-------

YAYGIN EĞİTİM KURUMLARI, 2022

OKUL TÜRÜ	SAYISI
TOPLAM	248
PRATİK KIZ SANAT OKULU	-
HALK EĞİTİM MERKEZİ	17
MESLEKİ EĞİTİM MERKEZİ	8
MOTORLU TAŞIT SÜRÜCÜ KURSU	72
DİĞER KURSLAR	151

YAYGIN EĞİTİM FAALİYETLERİ, 2019-2023**1.2019-2020 ÖĞRETİM YILI**

a) Açılan Kurs Sayısı	7 566
b) Başlayan Kursiyer	146 201
c) Kadrolu Öğretmen	155
d) Kadrolu Usta Öğretici	3
e) Ücretli Uzman Öğretici	-

2.2020-2021 ÖĞRETİM YILI

a) Açılan Kurs Sayısı	5 634
b) Başlayan Kursiyer	109 671
c) Kadrolu Öğretmen	151
d) Kadrolu Usta Öğretici	1
e) Ücretli Uzman Öğretici	-

3.2021-2022 ÖĞRETİM YILI

a) Açılan Kurs Sayısı	5 631
b) Başlayan Kursiyer	96 520
c) Kadrolu Öğretmen	154
d) Kadrolu Usta Öğretici	1
e) Ücretli Uzman Öğretici	-

4.2022-2023 ÖĞRETİM YILI

a) Açılan Kurs Sayısı	10 502
b) Başlayan Kursiyer	219 543
c) Kadrolu Öğretmen	162
d) Kadrolu Usta Öğretici	2
e) Ücretli Uzman Öğretici	-

Kaynak: Manisa İl Milli Eğitim Müdürlüğü

Not 1: Açıköğretim öğrenci sayıları hariçtir.

İLÇELERE GÖRE İLKÖĞRETİM DERSLİK VE ÖĞRETMEN BAŞINA DÜŞEN ÖĞRENCİ SAYILARI, 2022

İLÇELER	DERSLİK BAŞINA DÜŞEN ÖĞRENCİ SAYISI	ÖĞRETMEN BAŞINA DÜŞEN ÖĞRENCİ SAYISI
İL GENELİ	22	15
AHMETLİ	17	12
AKHİSAR	24	14
ALAŞEHİR	21	14
DEMİRCİ	11	10
GÖLMARMARA	17	13
GÖRDES	13	11
KIRKAĞAÇ	17	13
KÖPRÜBAŞI	11	10
KULA	19	12
SALİHLİ	20	14
SARIGÖL	20	13
SARUHANLI	18	14
SELENDİ	17	11
SOMA	21	15
ŞEHZADELER	28	16
TURGUTLU	25	17
YUNUSEMRE	28	16

Kaynak: Manisa İl Millî Eğitim Müdürlüğü

Not 1: Açıköğretim öğrenci sayıları hariçtir.

ÖĞRENCİ YURTLARI, 2022

A- ORTA ÖĞRENİM ÖĞRENCİ YURTLARI

AİT OLDUĞU KURUM	YURT SAYISI	YATAK KAPASİTESİ	KALAN ÖĞRENCİ
TOPLAM	126	12 532	7 021
KAMU (PANSİYON)	60	9 431	6 254
VAKIF	2	118	44
DERNEK	64	2 983	723
ÖZEL	0	0	0

Kaynak: Manisa İl Millî Eğitim Müdürlüğü

Not 1: Açıköğretim öğrenci sayıları hariçtir.

B- YÜKSEK ÖĞRENİM ÖĞRENCİ YURTLARI

YURDUN ADI	YATAK KAPASİTESİ		BARINAN ÖĞRENCİ	
	KIZ	ERKEK	KIZ	ERKEK
TOPLAM	7 420	4 401	6 389	3 984
MANİSA YURDU	368	-	366	-
AYŞE HAFSA SULTAN YURDU	2 272	-	2 099	-
MERKEZ EFENDİ YURDU	-	968	-	909
MURADİYE YURDU	1 708	-	1 679	-
YUNUSEMRE YURDU	-	1 452	-	1 446
DEMİRCİ YURDU	674	254	601	246
ALAŞEHİR YURDU	156	84	106	56
SALİHLİ YURDU	726	-	510	-
SALİHLİ FARABİ YURDU	-	182	-	180
TURGUTLU SEDAT ÖZCAN YURDU	-	618	-	561
TURGUTLU HATİCE HAYRİYE YURDU	325	-	231	-
KÖPRÜBAŞI YURDU	137	82	130	72
KIRKAĞAÇ YURDU	241	153	220	153
GÖRDES MOLLA GÜRANİ YURDU	327	106	133	62
KULA YURDU	202	-	105	-
SOMA YURDU	202	400	127	197
SARIGÖL YURDU	82	102	82	102

Kaynak: Manisa Gençlik ve Spor İl Müdürlüğü

CELAL BAYAR ÜNİVERSİTESİ (2022 /2023 Öğretim Yılı)

1. Toplam Fakülte, Yüksekokul ve Enstitü Sayıları

Fakülte Sayısı	15
Yüksekokul Sayısı (4 yıllık)	2
Meslek Yüksekokulu Sayısı (2 yıllık)	15
Enstitü Sayısı	3

2. Toplam Öğrenci Sayısı 44 813

Fakülte Öğrenci Toplamı	23 991
Yüksekokul Öğrenci Toplamı	1 837
Meslek Yüksekokulu Öğrenci Toplamı	15 369
Enstitü Öğrenci Toplamı	3 616

3. Toplam Personel Sayısı 4 131

Akademik Personel	1 801
İdari Personel	2 330

4. Toplam Akademik Personel Sayısı 1 801

Profesör Sayısı	291
Doçent Sayısı	198
Doktor Öğretim Görevlisi	339
Öğretim Görevlisi	338
Araştırma Görevlisi	635

CELAL BAYAR ÜNİVERSİTESİ FAKÜLTE VE YÜKSEKOKULLAR (2022 /2023 Öğretim Yılı)

Okul Adı	Bulunduğu Yer	Öğrenci Sayısı	Akademik Personel
Rektörlük	Yunusemre	-	50
İktisadi ve İdari Bilimler Fakültesi	Yunusemre	4 438	115
Eğitim Fakültesi	Demirci	1 183	84
Mühendislik Fakültesi	Yunusemre	4 216	166
Fen Edebiyat Fakültesi	Yunusemre	4 246	243
Tıp Fakültesi	Yunusemre	1 370	543
İlahiyat Fakültesi	Şehzadeler	279	33
Hasan Ferdi Turgutlu Teknik Fakültesi	Turgutlu	2 045	42
Dış Hekimliği Fakültesi	-	-	0
Güzel Sanatlar Tasarım ve Mimarlık Fakültesi	Şehzadeler	282	16
İşletme Fakültesi	Yunusemre	486	21
İletişim Fakültesi	Yunusemre	159	8
Salihli İktisadi İdari Bilimler Fakültesi	Salihli	442	21
Sosyal Bilimler Enstitüsü	Yunusemre	1 909	0
Fen Bilimleri Enstitüsü	Yunusemre	1 238	0
Sağlık Bilimleri Enstitüsü	Yunusemre	469	0
Sağlık Bilimleri Fakültesi	Yunusemre	2 595	68
Tütün Ekspertiği Yüksekokulu	Akhisar	66	4
Spor Bilimleri Fakültesi	Şehzadeler	1 039	45
Uygulamalı Bilimler Fakültesi	Yunusemre	1 211	24
Yabancı Diller Yüksekokulu	Şehzadeler	1 771	48
Manisa Teknik Bilimler Meslek Yüksekokulu	Yunusemre	1 488	26
Sağlık Hizmetleri Meslek Yüksekokulu	Yunusemre	1 286	19
Ahmetli Meslek Yüksekokulu	Ahmetli	1 996	14
Akhisar Meslek Yüksekokulu	Akhisar	734	21
Alaşehir Meslek Yüksekokulu	Alaşehir	596	17
Demirci Meslek Yüksekokulu	Demirci	834	17
Gördes Meslek Yüksekokulu	Gördes	533	15
Kırkağaç Meslek Yüksekokulu	Kırkağaç	1 101	17
Köprübaşı Meslek Yüksekokulu	Köprübaşı	474	10
Kula Meslek Yüksekokulu	Kula	569	15
Salihli Meslek Yüksekokulu	Salihli	2 213	29
Sarıgöl Meslek Yüksekokulu	Sarıgöl	433	7
Saruhanlı Meslek Yüksekokulu	Saruhanlı	268	9
Soma Meslek Yüksekokulu	Soma	1 338	23
Turgutlu Meslek Yüksekokulu	Turgutlu	1 506	31
Toplam		44 813	1 801

Kaynak: Celal Bayar Üniversitesi Rektörlüğü

DİN HİZMETLERİ VE DİN EĞİTİMİ (MANİSA MERKEZ), 2022

	Şehzadeler	Yunusemre
1. Toplam Cami Sayısı (Köy ve Kasabalar Dahil)	105	130
2. Toplam Din Görevlisi Sayısı	145	166
3. Toplam Kur'an Kursu Sayısı	23	28
a) Kursiyer Sayısı	1 236	1 218
b) Kurs Öğretmeni	55	60
4. Eğitim Merkezi Toplam Yatak Kapasitesi	-	100

DİN HİZMETLERİ VE DİN EĞİTİMİ (MANİSA İL TOPLAMI), 2022

1. Toplam Cami Sayısı (Köy ve Kasabalar Dahil)	1 753
2. Toplam Din Görevlisi Sayısı	1 986
3. Toplam Kur'an Kursu Sayısı	283
a) Kursiyer Sayısı	10 055
b) Kurs Öğretmeni	579
4. Eğitim Merkezi Toplam Yatak Kapasitesi	100

Kaynak: Manisa İl Müftülüğü, Diyanet Eğitim Merkezi

VAKIFLAR, 2022

1. Toplam Vakıf Sayısı	235
a. Mazbut Vakıf	183
b. Mazbut İntifalı Vakıf	2
c. Mülhak Vakıf	3
d. Özel Vakıf	Yeni Vakıf Sosyal Yard.
	29 18
2. Toplam Vakıf Akar Taşınmaz Mal Sayısı	343
3. Korunması Gerekli Tarihi, Mimari ve Abidevi Vakıf Eserleri Sayısı	574

Kaynak: Vakıflar Bölge Müdürlüğü İzmir

Manisa İli Spor Adamı, Sporcu, Spor Kulübü ve Spor Tesisleri Verileri,2022

1.Spor Adamları Sayısı

a) Toplam Hakem Sayısı	721
b) Toplam Antrenör Sayısı	1 145

2.Lisanslı Sporcu Sayısı

a) Toplam Kadın Sporcu	39 995
b) Toplam Erkek Sporcu	66 544

3.Spor Kulüpleri Sayısı

527

4.Spor Tesisleri Sayısı*

278

Futbol Stadyumu(Çim)	15
Futbol Sahası(Suni Çim)	17
Futbol Sahası(Suni)	19
Atletizm Pisti	1
Yüzme Havuzu	26
Tenis Kortu	19
Spor Salonu	29
Gençlik Merkezi	12
Özel Spor Salonu	140

* Gençlik ve Spor İl Müdürlüğü bünyesinde bulunan tapulu ve tahsisli spor tesisleri sayısındır.(Yerel yönetimlere ve şahıslara ait özel tesisler hariçtir.)



İLÇELERE GÖRE SPOR KULÜPLERİ, 2022

İlçeler	Spor Kulübü	Müessese Kulübü	Toplam Kulüp
TOPLAM	390	13	527
Şehzadeler	136	3	139
Yunusemre	97	3	100
Ahmetli	-	-	5
Akhisar	-	-	43
Alaşehir	-	-	18
Demirci	10	1	11
Gölmarmara	-	-	1
Gördes	-	-	23
Kırkağaç	-	-	10
Köprübaşı	-	-	2
Kula	-	-	13
Salihli	42	1	43
Sarıgöl	5	1	6
Saruhanlı	19	1	20
Selendi	-	-	9
Soma	24	2	26
Turgutlu	57	1	58

Kaynak: Manisa Gençlik ve Spor İl Müdürlüğü

MANISA İLİNDE LİSANSLI SPORCULAR VE SPOR ADAMLARI, 2022

Branşlar	Lisanslı Sporcu Sayısı			Faal Sporcu Sayısı		
	Erkek	Kadın	Toplam	Erkek	Kadın	Toplam
Atletizm	3 373	2 229	5 602	59	45	104
Atıcılık ve Avcılık	602	179	781	89	26	115
Badminton	988	906	1 894	115	98	213
Basketbol	4 824	1 800	6 624	929	334	1 263
Bedensel Engelliler Spor	55	20	75	7	1	8
Bilardo	596	110	706	174	2	176
Binicilik	14	10	24	6	7	13
Bisiklet	541	190	731	81	6	87
Bocce, Bowling ve Dart	594	396	990	86	51	137
Boks	1 145	180	1 325	102	28	130
Briç	108	4	112	35	1	36
Buz Hokey ve Buz Pateni	8	2	10	-	-	-
Cimnastik	1 296	1 764	3 060	77	251	328
Dans Sporları	50	165	215	7	39	46
Dağcılık	1 200	700	1 900	215	113	328
Federsyonu	184	-	184	184	-	184
Eskrim	170	125	295	19	13	32
E spor	206	3	209	131	1	132
Geleneksel Spor Dalları	631	208	839	165	-	165
Federasyonu	78	37	115	58	19	77
Gelişmekte Olan Spor Branşları	48	3	51	-	-	-
Golf	47	33	80	-	-	-
Federasyonu	80	34	114	32	133	165
Güreş	2 430	69	2 499	289	-	289
Halk Oyunları	779	685	1 464	45	1	46
Halter	77	56	133	-	-	-
Hava Sporları	150	62	212	73	39	112
Hentbol	1 405	615	2 020	97	18	115
Herkes İçin Spor	1 650	1 369	3 019	-	-	-
Hokey	197	162	359	-	-	-
Judo	3 443	2 565	6 008	723	659	1 382
Kano	1	-	1	-	-	-
Karate	2 443	1 598	4 041	176	162	338
Kayak	80	40	120	-	-	-
Kaykay	8	2	10	-	-	-
Kick Boks	3 529	1 060	4 589	412	184	596
Masa Tenisi	757	519	1 276	89	61	150
Modern Pentatlon	3	-	3	-	-	-
Motosiklet	256	19	275	7	1	8
Muay Thai	2 848	1 060	3 908	448	268	716
Okçuluk	500	400	900	68	65	133
Oryantiring	607	644	1 251	111	121	232
Otomobil Sporları	21	2	23	7	1	8
Satranç	14 841	7 689	22 530	575	223	798
Sualtı Sporları	106	25	131	7	8	15
Sutopu	134	35	169	23	10	33
Taekwondo	6 562	3 772	10 334	864	962	1 826
Tenis	661	603	1 264	82	85	167
Triatlon	79	22	101	7	-	7
Voleybol	1 148	4 935	6 083	159	1 052	1 211
Vücut Geliştirme ve Fitness	721	363	1 084	17	4	21
Türkiye Wushu Kung-fu Federasyonu	1 424	588	2 012	54	19	73
Yelken	2	2	4	-	1	1
Yüzme	1 218	1 027	2 245	107	100	207
Özel Sporcular Spor	279	156	435	21	3	24
İzcilik	1 095	702	1 797	104	50	154
İşitme Engelliler Spor	252	51	303	96	15	111
TOPLAM	66 544	39 995	106 539	7 232	5 280	12 512

Kaynak: Manisa Gençlik ve Spor İl Müdürlüğü

KÜLTÜR, 2022

Toplam Kütüphane Sayısı	30	 Radyo Sayısı*	112
Kültür Bakanlığı Kütüphaneleri	21	Şehzadeler	31
Mahalli İdarelerce Açılan Kütüphaneler	9	Akhisar	15
		Turgutlu	14
		Soma	13
Kitap Sayısı	415.629	Salihli	11
		Demirci	10
Okuyucu Sayısı	502.462	Kula	6
		Gördes	6
		Alaşehir	3
		Selendi	2
		Kırkağaç	1
		Köprübaşı	1
Televizyon Sayısı*	75	Sinema Sayısı	7
Şehzadeler	14		
Akhisar	12	Toplam Taşınmaz Kültür Varlığı	3.002
Salihli	9		
Turgutlu	9	Müze	4
Demirci	8	a)Resmi	2
Kula	6	b)Özel	2
Soma	5		
Selendi	5	Eser Sayısı	36.589
Gördes	4	a) Manisa Müzesi	35.435
Alaşehir	3	b) Akhisar Müzesi	1.154
Ahmetli	-		
Kırkağaç	-		

Kaynak: Manisa İl Kültür ve Turizm Müdürlüğü

* RTÜK İzmir Bölge Temsilciliği verileridir. Radyo ve Televizyon Üst Kurulu web sitesinden (www.rtuk.gov.tr), 03.02.2023 tarihinde alınan bilgilerdir.



İlçelere Göre Kütüphane, Kitap ve Okur Sayıları, 2022

SIRA NO	KÜTÜPHANE ADI	TOPLAM KİTAP SAYILARI	TOPLAM OKUYUCU SAYILARI
1	İL HALK KÜTÜPHANESİ	80.723	204.828
2	ŞEHZADELER DR. İBRAHİM TÜREK ÇOCUK KÜTÜPHANESİ (ŞUBE)	11.190	7.146
3	MİMAR SİNAN ÇOCUK KÜTÜPHANESİ (ŞUBE)	11.297	4.389
4	AHMETLİ İLÇE HALK KÜTÜPHANESİ	9.119	1.700
5	AKHİSAR ZEYNELZADE İLÇE HALK KÜTÜPHANESİ MÜDÜRLÜĞÜ	37.304	51.806
6	ALAŞEHİR İLÇE HALK KÜTÜPHANESİ MÜDÜRLÜĞÜ	16.134	15.810
7	DEMİRCİ İLÇE HALK KÜTÜPHANESİ MÜDÜRLÜĞÜ	26.043	2.163
8	DEMİRCİ 50.YIL ÇOCUK KÜTÜPHANESİ (KAPALI)	12.179	0
9	GÖRDES İLÇE HALK KÜTÜPHANESİ MÜDÜRLÜĞÜ	24.474	3.261
10	KIRKAĞAÇ İLÇE HALK KÜTÜPHANESİ	27.817	1.628
11	KÖPRÜBAŞI İLÇE HALK KÜTÜPHANESİ	8.434	652
12	KULA İLÇE HALK KÜTÜPHANESİ MÜDÜRLÜĞÜ	7.739	11.559
13	SALİHLİ İLÇE HALK KÜTÜPHANESİ MÜDÜRLÜĞÜ	33.539	75.306
14	SALİHLİ ADALA HALK KÜTÜPHANESİ (KAPALI)	1.477	0
15	SALİHLİ YILMAZ HALK KÜTÜPHANESİ (KAPALI)	3.772	0
16	SARIGÖL İLÇE HALK KÜTÜPHANESİ	16.527	6.756
17	SARUHANLI DR. İBRAHİM TÜREK İLÇE HALK KÜTÜPHANESİ	18.903	9.725
18	SELENDİ İLÇE HALK KÜTÜPHANESİ	14.606	3.421
19	SOMA İLÇE HALK KÜTÜPHANESİ	17.743	41.437
20	TURGUTLU İLÇE HALK KÜTÜPHANESİ MÜDÜRLÜĞÜ	29.225	27.808
21	YUNUSEMRE İLÇE HALK KÜTÜPHANESİ	7.384	33.067
22	TURGUTLU BELEDİYE KÜTÜPHANESİ*	34.146	15.258
	TOPLAM	449.775	517.720

Kaynak: Manisa İl Kültür ve Turizm Müdürlüğü

* İlgili ilçe Belediye verileridir.

Manisa İli Turizm Verileri, 2022

1	İl'e Gelen Turist Sayısı			
	2020 yılı	600.040		
	2021 yılı	458.864		
	2022 yılı	528.136		
2	Turistik Tesis Sayıları			
a)	Turizm İşletme Belgeli Konaklama Tesisleri	32		
	Toplam Tesis Sayısı	32		
	Toplam Oda Sayısı	1.893		
	Toplam Yatak Sayısı	3.805		
b)	Turizm İşletme Belgeli Termal Tesisleri	1		
	Toplam Tesis Sayısı	1		
	Toplam Oda Sayısı	123		
	Toplam Yatak Sayısı	292		
c)	Turizm İşletme Belgeli Yeme-İçme Tesisleri	11		
	Toplam Tesis Sayısı	11		
	Toplam Kapasitesi	1.005		
d)	Basit Konaklama Turizm İşletme Belgeli Tesisleri			
		<u>Şehir Oteli</u>	<u>Termal</u>	<u>Toplam</u>
	Toplam Tesis Sayısı	73	6	79
	Toplam Oda Sayısı	1.819	394	2.213
	Toplam Yatak Sayısı	4.142	891	5.033

Kaynak: Manisa İl Kültür ve Turizm Müdürlüğü

Manisa İli Sosyal Hizmet Verileri, 2022

1. Huzurevi Sayısı	7
A. Toplam Yatak Kapasitesi	437
B. Barındırılan Yaşlı Sayısı	362
2. Kreş Sayısı	19
Çocuk Sayısı	1034
Öğretmen Sayısı	150
3. Rehabilitasyon Merkezleri Sayısı	12
Toplam Yatak Kapasitesi	797
Barındırılan Engelli Sayısı	768
4.Çocuk Destek Merkezi Müdürlüğü	
Toplam Yatak Kapasitesi	20
Barındırılan Çocuk Sayısı	11
5.Çocuk Koruma İlk Müdahale ve Değerlendirme Birimi	
Toplam Yatak Kapasitesi	18
Barındırılan Çocuk Sayısı	28
Fiilen Kalan	28
Kayıtlı Çocuk Sayısı	44
6.Çocuk Evleri Koordinasyon Merkezi Müdürlüğü	
Çocuk Evi Sayısı	13
Toplam Yatak Kapasitesi	76
Barındırılan Çocuk Sayısı (fiili kalan)	77
Kayıtlı Çocuk Sayısı	87

Kaynak : Manisa Aile ve Sosyal Hizmetler İl Müdürlüğü

SOSYAL YARDIMLAŞMA VE DAYANIŞMA VAKIFLARI, 2022

İlçe Adı	Merkezi Yardımlar		Vakıf Kaynaklı Yardımlar	
	Yardım Yapılan Kişi Sayısı	Toplam Yardım Tutarı (TL)	Yardım Yapılan Kişi Sayısı	Toplam Yardım Tutarı (TL)
TOPLAM	113.301	692.865.193	184.067	106.488.762
Manisa	0	0	829	1.683.831
Ahmetli	1.705	11.707.603	4.673	3.059.366
Akhisar	11.086	87.176.296	16.132	8.813.560
Alaşehir	14.685	89.323.936	24.399	12.422.150
Demirci	3.298	31.476.603	3.335	4.308.019
Gölmarmara	2.551	13.073.793	4.660	2.187.553
Gördes	1.654	16.642.692	2.971	2.978.078
Kırkağaç	3.585	24.825.608	7.818	3.647.757
Köprübaşı	719	7.055.965	1.135	1.297.848
Kula	2.689	20.910.432	7.042	4.691.344
Salihli	14.703	95.150.391	27.053	12.536.222
Sarıgöl	4.086	27.016.496	4.174	3.720.006
Saruhanlı	4.686	29.847.132	12.699	5.098.510
Selendi	1.958	16.002.756	4.046	3.336.751
Soma	3.230	19.402.344	6.517	5.223.055
Şehzadeler	13.518	51.882.993	25.677	8.558.394
Turgutlu	17.217	86.397.200	20.095	18.447.039
Yunusemre	11.931	64.972.953	10.812	4.479.280

Kaynak: Manisa İl ve İlçe Sosyal Yardımlaşma ve Dayanışma Vakıfları

Not1 : SYDV (Vakıf) kaynaklı yardımlar vakıf öz kaynaklarından yapılmakta olup yakacak,gıda,barınma,eğitim,sağlık, aile destek gibi yardımları içermektedir.

Not2 : Merkezi yardımlar; şartlı gebelik,şartlı eğitim, şartlı sağlık yardımları, muhtaç asker ailelerine yapılan yardımlar, 2022 yaşlı aylığı,2022 engelli aylığı, engelli ailesi yardımı ve eşi vefat etmiş kadınlara yönelik yardım programı kapsamındaki yardımları içermektedir.

Manisa İli Sosyal Sigortalara İlişkin Veriler, 2022

SSK (5510/4-a Kapsamındaki Sigortalılar)

1. Sigortaya Tabi Toplam İşyeri Sayısı	33 077
a) Kamu İşyeri	1 038
b) Özel İşyeri	32 039
2. Toplam Aktif Sigortalı Sayısı	355 604
a) Kamu	73 684
b) Özel	281 920
3. Aktif Sigortalıların Cinsiyet Dağılımı	355 604
a) Kadın Sigortalı	112 951
b) Erkek Sigortalı	242 653
4. Toplam Pasif Sigortalı Sayısı	142 579
a) Malüllük Aylığı Alanlar	1 248
b) Yaşlılık Aylığı Alanlar	108 405
c) Dul ve Yetim Aylığı Alanlar	30 170
* Sürekli İşgöremezlik Geliri Alanlar	1 623
* Ölüm Geliri Alanlar	1 133
5. Prim Tahsilat Uygulamaları	
a) Prim Tahakkuk Tutarı (TL.)	8.786.549.539
b) Prim Tahsilat Tutarı (TL.)	6.632.498.615

BAĞ-KUR (5510/4-b Kapsamındaki Sigortalılar)

1. Toplam Aktif Sigortalı Sayısı	70 798
2. Toplam Pasif Sigortalı Sayısı	93 746
a) Yaşlılık Aylığı Alanlar	63 514
b) Malullük Aylığı Alanlar	646
c) Dul ve Yetim Aylığı Alanlar	29 586
3. Toplam Tarım Sigortalı Sayısı	22 531

EMEKLİ SANDIĞI (5510/4-c Kapsamındaki Sigortalılar)

a- Toplam Aylık Alanlar	38 667
1- Toplam Pasif Sigortalı Sayısı	38 667
Emekli Aylığı Alanlar	26 849
Malullük Aylığı Alanlar	419
Vazife Malülü	229
Dul ve Yetim Aylığı Alanlar	10 471
Vatani Hizmet ve Madalya Aylığı Alanlar	699
b- İştirakçi (Emekli Sandığına Tabi Çalışanlar)	49 814

Kaynak: Manisa Sosyal Güvenlik İl Müdürlüğü

TÜRKİYE VE MANİSA İLİ İŞGÜCÜ, İSTİHDAM VE İŞSİZLİK VERİLERİ

Mevsim etkilerinden arındırılmış temel işgücü göstergeleri, Aralık 2018-2022
Türkiye [15+ yaş]

	15 ve daha yukarı yaştaki nüfus	İşgücü	İstihdam	İşsiz	İşgücüne katılma oranı	İstihdam oranı	İşsizlik oranı	Genç nüfusta işsizlik oranı
2018	60 653	32 203	28 691	3 512	53,1	47,3	10,9	20,0
2019	61 468	32 505	28 042	4 463	52,9	45,6	13,7	25,2
2020	62 579	30 735	26 695	4 040	49,1	42,7	13,1	24,9
2021	63 704	32 716	28 797	3 919	51,4	45,2	12,0	22,6
2022	64 679	34 334	30 752	3 582	53,1	47,5	10,4	19,4

Kaynak : TÜİK, İşgücü İstatistikleri, 2022

İl bazında işgücü göstergeleri, 2009-2013

Yıl	İl adı	İŞGÜCÜNE KATILMA ORANI				İŞSİZLİK ORANI				İSTİHDAM ORANI			
		Oran (%)	Değişim katsayısı (%)	% 95 Güven Aralığı		Oran (%)	Değişim katsayısı (%)	% 95 Güven Aralığı		Oran (%)	Değişim katsayısı (%)	% 95 Güven Aralığı	
				Alt sınır	Üst sınır			Alt sınır	Üst sınır			Alt sınır	Üst sınır
2009	Manisa	46,4	2,1	44,5	48,2	11,7	11,0	9,1	14,2	41,0	2,7	38,8	43,2
2010	Manisa	49,3	1,7	47,7	51,0	8,1	10,0	6,5	9,7	45,4	2,1	43,5	47,2
2011	Manisa	54,0	1,0	53,0	55,1	4,7	8,4	3,9	5,4	51,5	1,1	50,4	52,6
2012	Manisa	55,8	1,5	54,1	57,5	4,4	9,4	3,6	5,2	53,4	1,7	51,7	55,1
2013	Manisa	55,5	0,5	54,9	56,1	5,1	2,0	4,9	5,3	52,7	0,6	52,1	53,3

Kaynak : İl Bazında Temel İşgücü Göstergeleri (TÜİK)

TÜRKİYE İŞ KURUMU MANİSA İL MÜDÜRLÜĞÜ FAALİYETLERİ, 2022

İSTİHDAM VE İŞSİZLİK

A- Kuruma Kayıtlı Toplam Kişi Sayısı		45 085
Normal		43 459
Engelli		1 499
Eski Hükümlü		125
Terörle Mücadelede Yaralanan (TMY)		2
B- Devreden Kayıtlı İşgücü		120 913
Devreden Kayıtlı İşsiz		45 085
C- İşverenden Alınan Talep	TOPLAM	46 726
	KAMU	14
	ÖZEL	46 712
D- İşe Yerleştirilen Kişi Sayısı	TOPLAM	22 004
	KAMU	12
	ÖZEL	21 992
E- İşe Yerleştirilen Engelli Sayısı	TOPLAM	323
	KAMU	0
	ÖZEL	323
F- İşe Yerleştirilen Eski Hükümlü Sayısı	TOPLAM	0
	KAMU	0
	ÖZEL	0

İŞ VE MESLEK DANIŞMANLIĞI FAALİYETLERİ

Danışmanlık Kapsamında Yapılan Görüşme Sayısı	73 634
Danışmanlık Kapsamında Yapılan Ziyaret Sayısı	14 070

TAZMİNAT VE FON UYGULAMALARI (İşsizlik Ödeneği, İş Kaybı Tazminatı, Kısa Çalışma Ödeneği)

İşsizlik Ödeneği İçin Başvuran Sayısı	25 491
İşsizlik Ödeneği Alan Kişi Sayısı	12 448
İş Kaybı Tazminatı İçin Başvuran Sayısı	0
İş Kaybı Tazminatı Alan Kişi Sayısı	0
Kısa Çalışma Ödeneği İçin Başvuran Sayısı	0
Kısa Çalışma Ödeneği Alan Kişi Sayısı	0
Ücret Garanti Fonu İçin Başvuran Kişi Sayısı	7
Ücret Garanti Fonundan Ödeme Alan Kişi Sayısı	7
Yarım Çalışma Ödeneği İçin Başvuran Sayısı	31
Yarım Çalışma Ödeneği Alan Kişi Sayısı	30

Kaynak: Manisa Çalışma ve İş Kurumu İl Müdürlüğü

MANİSA BÜYÜKŞEHİR BELEDİYE BAŞKANLIĞI, 2022

1 . Toplam Hane Sayısı	769.499
2 . Toplam Yerleşim Alanı	68.576,5 ha.
3 . Yol Durumu	5.779,47 km
a – Toplam Asfalt (Sathi + Bitümlü Sıcak Karışım)	4.414,42 km
b – Toplam Parke	59,04 km
c - Toplam Stabilize (Temel Malzemesi Serilip Zemin Kaplaması Yapılmamış)	1.017,37 km
d- Ham Yol (Herhangi Bakım Onarım Çalışması Yapılmamış)	105,74 km
e- Toplam Tesviyeli Yol (Temel Malzemesi Çekilmeden Tesviye Yapılmış)	182,90 km
4 . İçmesuyu Durumu	
a – Toplam Abone Sayısı	644.060
b – Toplam İsale Hattı	356.243 m
c – Toplam Şebeke Hattı	9.151.276 m
d – Depo Sayısı	1.301 adet
e – Depo Hacmi	268.248 m3
f – Kuyu Sayısı	1.600 adet
g – Su Verimi	100%
h – Yeterliliği (%)	92%
5 . Kanalizasyon Durumu	
a – Şebeke Hattı Uzunluğu	7.023.744,66 m
b – Arıtma Tesisi	19 Adet Arıtma Tesisi Toplam Kapasite: 201.052 m ³ /gün
c – Yeterliliği (%)	91,56
6 . Diğer Tesisler	
a – Parklar	60 adet
b – Çocuk Bahçesi ve Oyun Alanları	36 adet
c – Mezarlıklar	2 456 Adet Mezarlık Parseli
d – Otopark Kapasitesi : Açık Otopark	
	Şehzadeler 1.040
	Turgutlu 100
	Toplam 1.140
: Kapalı Otopark	
	Şehzadeler 1.616
	Yunusemre 100
	Turgutlu 313
	Toplam 2.029
: Tam Otomasyonlu Kapalı Otopark	Şehzadeler 560
7 . Toplam Mahalle Sayısı	1.089
8 . Kişi Başına Düşen Yeşil Alan	6 m²

Kaynak: Manisa Büyükşehir Belediye Başkanlığı

BELEDİYELERE İLİŞKİN BİLGİLER

Belediye Adı	Kuruluş Yılı	Mahalle Sayısı	Toplam Personel Sayısı (Taşeron hariç)	Belediye Gelir Bütçeleri (TL.)			
				2020	2021	2022	2023
BÜYÜKŞEHİR	1877	1 089	785	900 000 000	1 142 811 217	1 270 000 000	2 325 000 000
AHMETLİ	1951	17	67	13 790 760	16 955 844	19 400 000	58 561 000
AKHİSAR	1885	109	213	135 000 000	160 000 000	160 000 000	328 726 570
ALAŞEHİR	1921	87	149	88 000 000	90 000 000	110 000 000	222 177 566
DEMİRCİ	1878	101	50	40 000 000	40 000 000	42 000 000	91 000 000
GÖLMARMARA	1923	21	67	23 000 000	13 267 516	13 267 516	31 771 152
GÖRDES	1878	64	40	20 400 000	24 434 961	32 300 000	54 085 731
KIRKAĞAÇ	1861	47	43	30 850 000	29 493 536	29 493 563	74 408 301
KÖPRÜBAŞI	1968	46	26	7 500 000	11 038 144	16 768 842	24 074 616
KULA	1866	60	49	40 000 000	34 878 672	55 323 877	63 000 000
SALİHLİ	1879	102	212	118 084 000	133 177 000	152 177 000	253 102 000
SARIGÖL	1947	35	42	40 000 000	30 152 919	37 187 197	54 611 405
SARUHANLI	1953	50	87	33 915 302	51 550 000	119 540 006	122 833 814
SELENDİ	1954	57	35	13 939 100	18 133 837	18 966 406	28 824 613
SOMA	1891	71	127	87 000 000	70 392 176	90 867 474	169 430 923
ŞEHZADELER	2014	65	210	110 000 000	120 000 000	120 000 000	262 144 389
TURGUTLU	1872	61	134	103 000 000	103 000 000	133 000 000	245 354 266
YUNUSEMRE	2014	87	339	184 780 000	237 633 000	269 633 000	420 099 524

Kaynak: Manisa Büyükşehir Belediyesi, Merkez'e bağlı belediyeler ve Kaymakamlıklar.

MANİSA İL MERKEZİNİN KOMŞU İLLERE VE ÖNEMLİ MERKEZLERE KARAYOLU UZAKLIĞI, 2022

<u>KOMŞU İLLER</u>	<u>Uzaklık (Km)</u>	<u>ÖNEMLİ MERKEZLER</u>	<u>Uzaklık (Km)</u>
İzmir	37	Bursa	289
Balıkesir	139	Antalya	428
Aydın	152	İstanbul	527
Uşak	196	Ankara	563
Denizli	207	Adana	887
Kütahya	314	Gaziantep	1.103

MANİSA İLİNİN İLÇELERE UZAKLIĞI, 2022

<u>Uzaklık (Km)</u>	
Manisa - Saruhanlı	19
Manisa - Turgutlu	29
Manisa - Akhisar	50
Manisa - Ahmetli	50
Manisa - Gölarmara	75
Manisa - Salihi	69
Manisa - Kırkağaç	77
Manisa - Soma	91
Manisa - Gördes	113
Manisa - Alaşehir	107
Manisa - Kula	116
Manisa - Köprübaşı	121
Manisa - Sarıgöl	126
Manisa - Selendi	153
Manisa - Demirci	178

Kaynak :Karayolları 2. Bölge Müdürlüğü



KARAYOLLARI, 2022

1. Yol Nitelik ve Uzunlukları

a) Toplam Yol Ağı (Km.)	1 049
b) Devlet Yolu (Km.)	583
- SK (km)	190
- BSK (km)	393
- Diğer (km)	0
c) İl Yolu (Km.)	466
- SK (km)	451
- BSK (km)	14
- Diğer (km)	1

Ayrıca, Kamu Özel Ortak Bölge Müdürlüğü sorumluluğunda 125 km otoyol mevcuttur.

2. Devlet Yolları Yıllık Ortalama Günlük Trafik Yüğü

Karayolu Adı	Araç Sayısı
Manisa - Akhisar	31 666
Turgutlu - Salihli	28 379
İzmir - Manisa	26 038
Salihli - Kula - Manisa Sınırı	20 002
Manisa - Turgutlu	17 569
Akhisar - Gelenbe	15 401
Manisa - Menemen	12 966
Soma - Akhisar	11 565
Salihli - Alaşehir	9 858
Salihli - Göl marmara - Akhisar	8 918
Salihli - Köprübaşı	3 568

Kaynak: Karayolları 2. Bölge Müdürlüğü

DEMİRYOLLARI, 2022

1. Toplam Demiryolu Ağı (Km) 297,573 km.

2. Taşımalar

a) Toplam Yolcu Sayısı	281 730 kişi
b) Toplam Giden Yük Miktarı	388 319 ton
c) Toplam Gelen Yük Miktarı	7 216 972 ton

3. Toplam Gar Sayısı

a) Gar Müdürlüğü	2 adet (Manisa ve Soma Gar)
b) Gar Şefliği	(Muradiye, Akhisar, Salihli, 5 adet Turgutlu, Alaşehir)

4. Toplam İstasyon Sayısı

9 Adet

(Kapaklı-Bakır-Kırkağaç-Saruhanlı-Ahmetli-Ayvacık-Kavaklıdere-Urganlı-Çobanisa)

5. Günlük Sefer Sayıları

a) Yolcu Treni	24
b) Yük Treni	25

Kaynak: TCDD İşletmesi Genel Müdürlüğü 3. Bölge Müdürlüğü

İL EMNİYET MÜDÜRLÜĞÜ, 2022

1. Kayıtlı Motorlu Araç Sayıları*

a) TOPLAM	662 380
b) Otomobil	237 622
c) Otobüs	6 728
d) Minibüs	7 304
e) Kamyonet	79 662
f) Kamyon	16 768
g) Traktör	101 342
h) Motosiklet	211 587
i) Özel Amaçlı Taşıt	1 367

2. Olay Sayısı **

Asayiş Olayları Toplam	35 815
a) Kişilere Karşı Suçlar	16 931
b) Malvarlığına Karşı Suçlar	9 032
c) Topluma Karşı Suçlar	3 547
d) Millete ve Devlete Karşı Suçlar	359
e) Takibi Gereken Olaylar	5 946

Bilişim Olayları

1 019

Uyuşturucu Olayları

3 213

Kaçakçılık Olayları

406

Terör Olayları

29

Toplumsal Olaylar

939

3. Pasaport ***

52 691

İlçe Nüfus Müdürlüklerince Verilen Umuma Mahsus Pasaport Sayısı	36 452
İl Nüfus ve Vatandaşlık Müdürlüğünce Verilen Hizmet/Hususi Pasaport Sayısı	16 239

4. Silah Ruhsatları (Mevcut Durum)**

a) Taşıma	6 017
b) Bulundurma	3 738
c) Av Teskeresi	48 434

4. Silah Ruhsatları (2022'de verilen)****

a) Taşıma	948
b) Bulundurma	765
c) Av Teskeresi	5 257

Kaynak: TÜİK, Manisa Emniyet Müdürlüğü

(*) Kayıtlı Motorlu Araç Sayıları Verileri TÜİK verileri olup arazi taşıtı, tanker, çekici sayıları kamyon sayısına dahildir.

(**) Manisa İl Emniyet Müdürlüğü verileridir.

(***) Manisa İl Nüfus Müdürlüğü verileridir.

(****) 2022 yılında verilen silah ruhsatları ilk kez verilen ve yenilenen belgeleri kapsamaktadır.

TRAFİK KAZALARI, 2022

Kaza Mahalli	Toplam Kaza Sayısı	Ölümlü Kaza		Yaralamalı Kaza		Hasarlı Kaza
		Kaza	Ölü	Kaza	Yaralı	
Genel Toplam	8 806	51	60	4 567	7 048	4 188
Emniyet	7 469	27	35	3 749	5 688	3 693
	Şehirçi	5 822				
	Şehirdışı	1 647				
Jandarma Bölgesi	1 337	24	25	818	1 360	495

Kaynak: Manisa İl Emniyet Müdürlüğü ve İl Jandarma Komutanlığı

DERNEKLER, 2022	
KURULUŞ AMACI	TOPLAM
TOPLAM	1 258
Sosyal	342
Kültürel	107
Sportif	114
Dini	256
Diğer	439

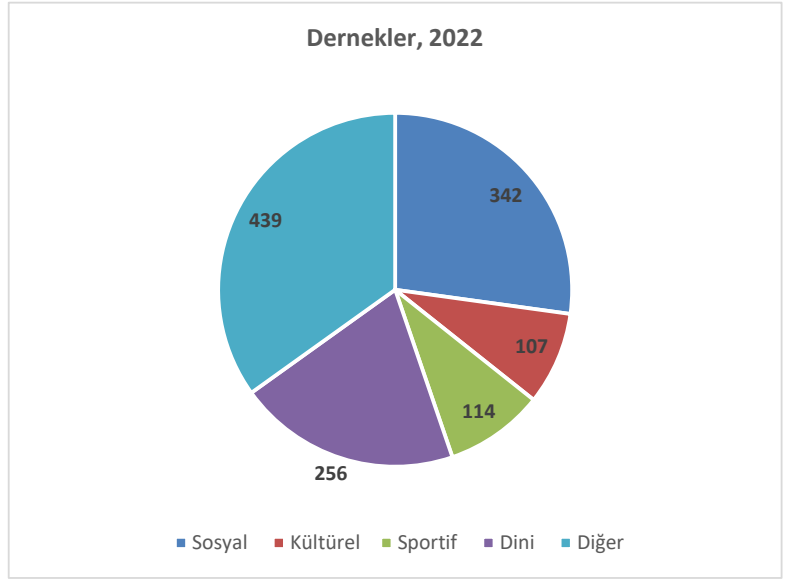

Kaynak: Manisa İl Sivil Toplumla İlişkiler Müdürlüğü

MANİSA TARIMININ TÜRKİYE TARIMI İÇİNDEKİ YERİ, 2022

ÜRÜN TÜRÜ	TÜRKİYE ÜRETİMİ (TON)	MANİSA ÜRETİMİ (TON)	ORAN (%)
ÜZÜM (KURUTMALIK ÇEKİRDEKSİZ)	1.334.283	1.216.195	91,1
ÜZÜM (SOFRALIK ÇEKİRDEKSİZ)	556.500	374.576	67,3
ZEYTİN (SOFRALIK)	938.217	212.614	22,7
ZEYTİN (YAĞLIK)	2.037.783	205.541	10,1
DOMATES (SALÇALIK)	5.045.144	847.541	16,8
TÜTÜN	82.250	11.353	13,8
SUSAM	17.366	3.256	18,7
HIYAR (TURŞULUK)	248.022	35.765	14,4
BİBER (SALÇALIK, KAPYA)	1.481.612	102.569	6,9
BÖRÜLCE (TAZE)	14.644	1.372	9,4
BROKOLİ	106.792	8.375	7,8
KİRAZ	656.041	48.832	7,4
KAVUN	1.587.230	76.837	4,8
KEREVİZ (KÖK)	25.818	1.165	4,5
ÇİLEK	728.112	32.386	4,4
KARPUZ	3.394.783	113.030	3,3
MISIR	8.500.000	191.089	2,2
KEKİK	44.358	312	0,7
DOMATES (SOFRALIK)	7.954.856	137.525	1,7
BUĞDAY (DURUM + DİĞER)	19.750.000	229.336	1,2
ARPA (DİĞER)	8.100.000	74.556	0,9

Kaynak : TÜİK, Bitkisel Üretim İstatistikleri

Not: 2022 yılı verileri geçicidir.

MANİSA OVALARI, 2022

OVANIN ADI	UZUNLUĞU (km)	GENİŞLİĞİ (km)
SALİHLİ	30	20
TURGUTLU	30	10
MANİSA	30	15
BAKIRÇAY	30	10
TOPLAM	120	55

Kaynak: Manisa İl Tarım ve Orman Müdürlüğü

DSİ
MANİSA İLİ SU, TOPRAK KAYNAKLARI VE HİDROELEKTRİK ENERJİ POTANSİYELİ, 2022

GENEL BİLGİLER

Yüzölçümü:	13.096	km ²
Rakım:	71	m
Yıllık Ortalama Yağış:	747	mm
Ortalama akış verimi	19	%

SU KAYNAKLARI POTANSİYELİ:

YERÜSTÜ SUYU	1.537	hm ³ /yıl
YERALTISUYU	583	hm ³ /yıl

A.İŞLETMEDE BULUNAN TESİSLER

Depolama Tesisleri

DEPOLAMA HACMİ

Depolama Tesisleri	Depolama Hacmi (hm ³)
Demirköprü Barajı	1.022,0
Afşar Barajı	84,0
Buldan Barajı	46,0
Sevişler Barajı	121,0
Gördes Barajı	448,5
Marmara Gölü	321,4
Güneşli Barajı	8,2
Kula Göleti	2,1
Köseler Göleti	1,6
Bakır Göleti	0,8
Gördes Doğanpınar Göleti	1,7
Kırkağaç Çaltıcak Göleti	1,0
Merkez Pelitalan Göleti	1,2
Kırkağaç Aydınçık Göleti	1,9
Kula Çelengöz Göleti	1,8
Alaşehir Kavaklıdere Göleti	2,8
Selendi Ayanlar Göleti	5,6
Kırkağaç Çamlık Göleti	0,4
Kula Bebekli Göleti	0,9
Merkez Bağyolu Göleti	5,5
Saruhanlı Gevenlik Göleti	1,8
Alaşehir Kemalije Göleti	0,7
Kula Saraçlar Göleti	1,2
Kula Yurtbaşı Göleti	1,8
Merkez İlyasçılar Göleti	0,3
Kula Gökçeören Dutluca Göleti	0,7
Kırkağaç Küçükdere Göleti	1,6
Kula Eroğlu Göleti	0,7
Demirci-Ayvaalan Göleti	0,8
Yunusemre Maldan Sarısu Göleti	0,6
Gördes Karayağcı Barajı	1,2
Alaşehir Gülpınar Göleti	0,7
Kula Konurca Göleti	0,5
Alaşehir Toygarlı Barajı	0,9
Demirci Kılavuzlar Barajı	0,9
Demirci-Durhasan Barajı	1,0
Ahmetli Kelebek Barajı	22,9
Demirci Güveli Barajı	0,7
Şehzadeler Belenyenice Barajı	0,9
Demirci Sayık Göleti	0,6
Alaşehir-Horzumalayaka Barajı	0,7
Demirci-Kuzuköy Barajı	0,9
Köprübaşı-Döğüşören Barajı	1,7
Soma-Yağcı Barajı	0,9
Akhisar Gürdük - Şehit Piyade Teğmen Osman Alp Barajı	33,4
Kula Emre Barajı	0,5
Yunusemre Beydere Barajı	1,3

Kaynak: DSİ Genel Müdürlüğü 2. Bölge Müdürlüğü

Sulama Tesisleri**FAYDASI**

Alaşehir Sulaması	13.650	ha
Ahmetli Sulaması	63.610	ha
Bintepeler Karayahşi Sulaması	1.034	ha
Salihli (Adala) Sulaması	25.281	ha
Akpınar Sulaması	1.080	ha
Kula Kula Göleti Sulaması	179	ha
Kırkağaç Bakır Göleti Sulaması	142	ha
Yunusemre Yuntdağı Köşeler Barajı Sulaması	128	ha
Gördes Güneşli Barajı Sulaması	1.140	ha
Sarıgöl Çavuşlar Damla Sulaması	150	ha
Akhisar Beyoba Damla Sulaması	40	ha
Saruhanlı Koldere Damla Sulaması	130	ha
Akhisar Medar Damla Sulaması	200	ha
Akhisar Çamönü Damla Sulaması	25	ha
Alaşehir Soğanlı Damla Sulaması	50	ha
Yunusemre Pelitalan Göleti Sulaması	171	ha
Alaşehir Kavaklıdere Damla Sulaması	350	ha
Saruhanlı Yeni Osmaniye Damla Sulaması	180	ha
Sarıgöl Çimentepe Damla Sulaması	80	ha
Gölmarmara Gördes Sol Sahil Sulaması	5.040	ha
Kırkağaç Aydınçık Göleti Sulaması	306	ha
Kırkağaç Çaltıcak Barajı Sulaması	130	ha
Kula Çelengöz Barajı Sulaması	403	ha
Gördes Doğanpınar Barajı Sulaması	423	ha
Yunusemre Maldan Sarısu Göleti Sulaması	81	ha
Merkez İlyasçılar Göleti Sulaması	44	ha
Kula Saraçlar Göleti Sulaması	121	ha
Yunusemre Bağyolu Barajı Sulaması	341	ha
Gördes Karayağcı Barajı Sulaması	200	ha
Alaşehir Kavaklıdere Barajı Sulaması	527	ha
Alaşehir Kemaliye Barajı Sulaması	81	ha
Kula Dutluca Göleti Sulaması	141	ha
Kula Göleti Sulaması 2. Kısım	73	ha
Demirci Durhasan Barajı Sulaması	187	ha
Kırkağaç Küçükdere Göleti Sulaması	259	ha
Akhisar Gördes Sağ Sahil Sulaması	186	ha
Kula Eroğlu Barajı Sulaması	111	ha
Kula Bebekli Barajı Sulaması	166	ha
Gördes Çiçekli Göleti Sulaması	502	ha
Saruhanlı Gevenlik Barajı Sulaması	227	ha
Selendi Ayanlar Barajı Sulaması	910	ha
Kula Yurtbaşı Barajı Sulaması	346	ha
Demirci Ayvaalanı Barajı Sulaması	149	ha
Alaşehir Gülpınar Göleti Sulaması	100	ha
Kula Konurca Barajı Sulaması	82	ha
Sarıgöl Sulaması Yenilemesi	52	ha
Yunusemre Beydere Barajı Sulaması	154	ha
Demirci Kılavuzlar Barajı Sulaması	197	ha
Köprübaşı Döğüşören Barajı Sulaması	176	ha
Soma Yağcılı Barajı Sulaması	2.379	ha
YAS Sulamaları	9.392	ha

Kaynak: DSİ Genel Müdürlüğü 2. Bölge Müdürlüğü

İçmesuyu Tesisleri

Kula İçmesuyu Arıtma Tesisi	5.700	m3/gün
-----------------------------	-------	--------

Hidroelektrik Enerji Tesisleri:

Demirköprü HES Barajı	199	GW h/yıl
Salihli Karaağaç HES	14	GW h/yıl
Gölmarmara HES	12	GW h/yıl

B.YAPIMI TAMAMLANAN VEYA DEVAM EDEN PROJELER:**Depolama Tesisleri**

	DEPOLAMA HACMİ	
Manisa Yunusemre Spil Dağı Atalan Rekreasyon Göleti	0,02	hm ³
Alaşehir-Örencik Barajı	0,37	hm ³
Demirci-Alaağaç Barajı	3,60	hm ³
Demirci-Hüyük Barajı	1,25	hm ³
Yunusemre Sarma Barajı	18,57	hm ³
Akhisar-Çamönü Barajı	1,90	hm ³
Kırkağaç-Çobanlar Barajı	2,60	hm ³
Demirci-Boyacak Göleti	0,89	hm ³
Yunusemre-Beydeğirmeni Barajı	2,35	hm ³
Gördes-Kobaklar Barajı	1,95	hm ³

Sulama Tesisleri

	FAYDASI	
Alaşehir Örencik Barajı Sulaması	54	ha
Demirci Alaağaç Barajı Sulaması	410	ha
Akhisar Çamönü Barajı Sulaması	227	ha
Şehzadeler Belenyenice Barajı Sulaması	107	ha
Kula Emre Barajı Sulaması	105	ha
Demirci Boyacak Göleti Sulaması	159	ha
Demirci Sayık Barajı Sulaması	96	ha
Yunusemre Beydeğirmeni Barajı Sulaması	275	ha
Alaşehir Horzumalayaka Barajı Sulaması	181	ha
Kırkağaç Çobanlar Barajı Sulaması	494	ha
Alaşehir Sulaması Yenilemesi	13.650	ha
Ahmetli Kelebek Barajı Sulaması	2.404	ha
Alaşehir Toygarlı Barajı Sulaması	129	ha
Yunusemre Sarma Davutlar Barajı Sulaması	992	ha
Demirci Kuzuköy Barajı Sulaması	150	ha
Demirci Güveli Barajı Sulaması	100	ha

Kaynak: DSİ Genel Müdürlüğü 2. Bölge Müdürlüğü

MANİSA İLİ TARIM ALANLARI DAĞILIMI, 2022

TOPLAM TARIM ALANI (DA)	5.073.527
NADAS ALANI (DA)	133.668
EKİLEN TARIM ALANI (DA)	4.939.859
Tahıllar ve Diğer Bitkisel Ürünlerin Ekilen Alanı	2.269.578
Sebze Bahçeleri	294.207
Meyveler, İçecek ve Baharat Bitkileri	2.375.171
Süs Bitkileri	903

Kaynak : TÜİK, Bitkisel Üretim İstatistikleri

Not: 2022 yılı verileri geçicidir.

TOPRAK KULLANMA KABİLİYET SINIFLARI, 2022

TOPRAK SINIFI	YÜZÖLÇÜMÜ (Ha)	ORANI (%)
1. SINIF ARAZİ	107.192	8,12
2. SINIF ARAZİ	103.364	7,83
3. SINIF ARAZİ	101.252	7,67
4. SINIF ARAZİ	88.579	6,71
5. SINIF ARAZİ	309.563	23,45
6. SINIF ARAZİ	564.871	42,79
7. SINIF ARAZİ	45.279	3,43
TOPLAM	1.320.100	100,00

Kaynak: Manisa İl Tarım ve Orman Müdürlüğü

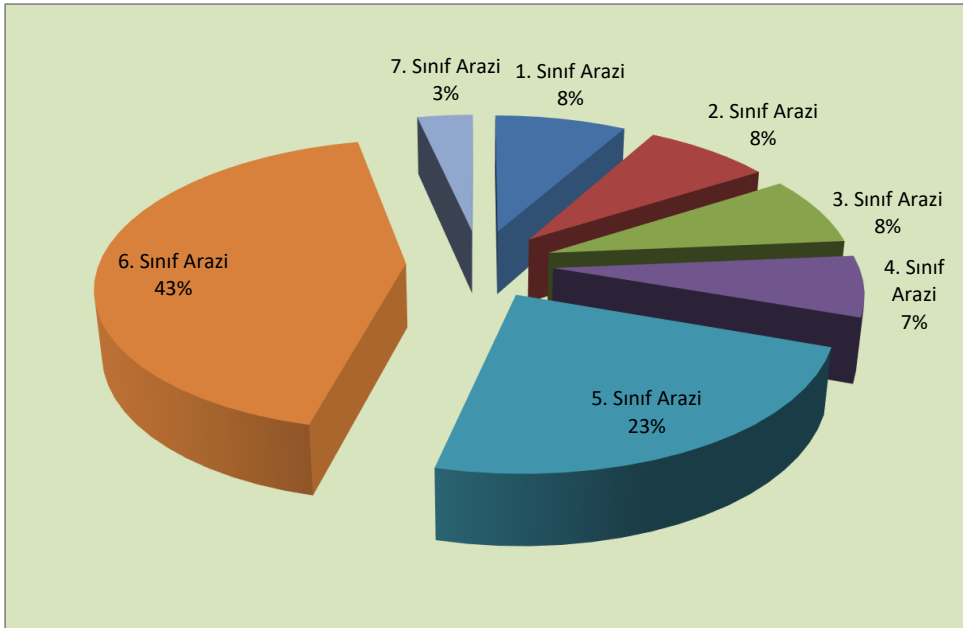

TARIMSAL TESİSLER, 2022

Mandıra Sayısı	57
Sellektör Sayısı (Sabit, Seyyar)	5
Tarım Danışmanı	22

Kaynak: Manisa İl Tarım ve Orman Müdürlüğü

TARIMSAL İŞLETMELER, 2022

İŞLETME BÜYÜKLÜĞÜ (DEKAR)	ORANI (%)
1-20	37,2
21-50	36,8
51-100	17,9
101-200	6,1
201-500	1,8
500'den büyük	0,3
TOPLAM	100

Kaynak: Manisa İl Tarım ve Orman Müdürlüğü

TARIMSAL AMAÇLI KOOPERATİFLER, 2022

KOOPERATİF TÜRÜ	KOOPERATİF SAYISI	ÜYE SAYISI
Tarımsal Kalkınma Kooperatifi	161	13.174
Sulama Kooperatifi	98	14.876
Su Ürünleri Kooperatifi	5	441
Üretici Birliği	11	7.506
Yetiştirici Birliği	4	2.304
Kooperatif Birliği	3	153
TOPLAM	279	38.301

Kaynak: Manisa İl Tarım ve Orman Müdürlüğü

Not: Kooperatif Birlikleri toplama dahil değildir.



MANİSA İLİ TAHILLAR VE DİĞER BİTKİSEL ÜRÜN ÜRETİMİ (CPA Sınıflamasına göre), 2022

ÜRÜNÜN ADI	EKİLEN ALAN (Da.)	HASAT EDİLEN ALAN (Da.)	ÜRETİM (Ton)	VERİM (Kg./Da.)	ÜRÜNÜN ADI	EKİLEN ALAN (Da.)	HASAT EDİLEN ALAN (Da.)	ÜRETİM (Ton)	VERİM (Kg./Da.)
Durum Buğdayı	95 357	95 357	20 425	214	Fiğ (Macar) (Yeşil Ot)	200	200	300	1 500
Buğday, Durum Buğdayı Hariç	836 878	813 029	208 911	257	Fiğ (Diğer) (Yeşil Ot)	59 470	59 470	67 550	1 136
Mısır	186 207	186 207	191 089	1 026	Burçak (Yeşilot)	1 085	1 085	841	775
Arpa (Diğer)	350 050	347 050	74 556	215	Yonca (Yeşilot)	40 369	40 319	130 432	3 235
Çavdar	66 813	66 213	11 542	174	Korunga (Yeşilot)	809	809	847	1 047
Yulaf	26 900	26 900	3 057	114	Yulaf (Yeşilot)	15 709	15 209	15 923	1 047
Triticale	11 500	11 500	3 138	273	Sorgum (Yeşilot)	202	202	854	4 228
Fasulye, Kuru	2 230	2 230	263	118	Triticale (Yeşilot)	13 788	13 788	16 889	1 225
Bakla, Kuru (İnsan Tüketimi İçin)	1 502	1 502	209	139	Müldümük (Yeşilot)	1 210	1 210	1 210	1 000
Nohut, Kuru	19 830	19 580	1 642	84	Mısır (Hasıl)	1 701	1 701	4 095	2 407
Mercimek, Kuru (Kırmızı)	8 000	8 000	757	95	Mısır (Slağ)	147 665	147 665	711 669	4 819
Mercimek, Kuru (Yeşil)	6 600	6 600	461	70	Hayvan Pancarı	32	32	64	2 000
Bezelye, Kuru	205	205	27	132	Yem Şalgamı	2 012	2 012	7 938	3 945
Börülce, Kuru	6 975	6 975	561	80	Buğday (Hasıl/Yeşilot)	225	225	240	1 067
Burçak (Dane)	2 280	2 280	168	74	Bakla, Kuru (Yemlik)	14	14	4	286
Yerfıstığı, Kabuklu	55	55	28	509	Sudan Otu (Yemlik)	7	7	3	429
Pamuk Çekirdeği (Çiğit)	174 175	174 175	55 160	317	Çayır Otu (Yeşilot)	783	783	984	1 257
Susam Tohumu	55 829	55 824	3 256	58	Arpa (Yeşilot)	6 860	6 360	7 055	1 109
Ayçiçeği Tohumu (Yağlık)	5 235	5 235	1 139	218	Çavdar (Yeşilot)	3 203	3 203	3 583	1 119
Ayçiçeği Tohumu (Çerezlik)	7 320	7 320	2 009	274	Bezelye (Yemlik)	4 918	4 818	11 667	2 422
Haşhaş Tohumu	7 230	5 477	140	26	İtalyan Çimi (Yemlik)	6 076	6 026	17 942	2 977
Patates (Tatlı Patates Hariç)	1 821	1 821	3 734	2 051	Fiğ (Adi) Tohumu	50	50	10	200
Tatlı Patates	50	50	75	1 500	Fiğ (Diğer) Tohumu	425	425	30	71
Tütün, İşlenmemiş	150 312	150 312	11 353	76	Haşhaş Kapsülü (Haşhaş Kellesi)	7 230	5 477	140	26
Pamuk, Çırcırlanmamış (Kütlü)	174 175	174 175	91 933	528	Adaçayı	185	185	28	151
Pamuk, Çırcırlanmış (Lifli)	174 175	174 175	34 016	195	Lavanta	721	721	162	225
Fiğ (Adi) (Yeşil Ot)	76 665	71 565	87 708	1 226					

Kaynak : TÜİK, Bitkisel Üretim İstatistikleri

Not: 2022 verileri geçicidir.

Açıklamalar : Tablolardaki üretim miktarlarının tamsayıya yuvarlanmasından dolayı bazı verim değerlerine ulaşamayabilir. Rakamlar yuvarlamadan dolayı toplamı vermeyebilir.

(1) Ekilen ve hasat edilen alan, çığit ve pamuk (lif) pamuk (kütlü) ile aynıdır. Mükerrer kullanmayınız.

(2) 2004 e kadar Mısır, Fiğ ve Burçakda dane ve ot alanları ortak olup, alan danede gösterilmiştir. 2004 den itibaren dane ve ot alanları ayrılmış olup ot alanları yeşilotda gösterilmiştir.

(3) Pamuk ve Tütünde, 1994 yılından önceki bilgiler il bilgisi olup merkez ilçede gösterilmiştir. 1994 yılından sonraki yıllarda ise ilçe detayındadır.

(4) Kütlü pamuk alan ve üretimini toplama dahil etmeyiniz.



MANİSA İLİ SEBZE ÜRETİMİ (CPA Sınıflamasına göre), 2022

ÜRÜNÜN ADI	EKİLEN ALAN (Da.)	ÜRETİM (TON)	ÜRÜNÜN ADI	EKİLEN ALAN (Da.)	ÜRETİM (TON)
Fasulye, Taze	4 080	4 071	Biber (Dolmalık)	4 698	12 491
Barbunya, Taze	1 389	1 297	Biber (Sivri)	14 891	40 404
Bezelye, Taze	5 477	3 287	Biber (Çarliston)	74	182
Börülce, Taze	2 296	1 372	Hıyar (Sofralık)	5 951	44 469
Bakla, Taze	1 137	795	Hıyar (Turşuluk)	18 061	35 765
Kuşkonmaz	192	55	Acur	129	186
Lahana (Beyaz)	3 601	9 948	Patlıcan	6 079	14 667
Lahana (Kırmızı)	374	982	Domates (Sofralık)	24 594	137 525
Lahana (Kara Yaprak)	120	600	Domates (Salçalık)	91 199	847 541
Karnabahar	4 862	9 796	Bamya	1 360	899
Brokoli	3 885	8 375	Kabak (Sakız)	2 193	4 622
Marul (Kıvırcık)	2 246	4 987	Bal Kabağı	50	120
Marul (Göbekli)	1 302	2 439	Havuç	54	96
Ispanak	8 848	9 570	Şalgam	50	150
Enginar	399	774	Sarımsak (Taze)	516	513
Semizotu	4	2	Sarımsak (Kuru)	1 954	1 427
Maydanoz	138	75	Soğan (Taze)	1 259	2 093
Roka	51	24	Soğan (Kuru)	1 920	2 178
Tere	146	52	Pırasa	1 523	3 726
Nane	46	24	Kırmızı Pancar	137	271
Dereotu	16	9	Kereviz (Kök)	651	1 165
Karpuz	29 972	113 030	Turp (Bayır)	259	463
Kavun	30 383	76 837	Turp (Kırmızı)	265	483
Biber (Salçalık, Kapya)	25 819	102 569	Mantar (Kültür)	6	229

Kaynak : TÜİK, Bitkisel Üretim İstatistikleri

Not. 1. 2022 verileri geçicidir.

2. Rakamlar yuvarlamadan dolayı toplamı vermeyebilir.

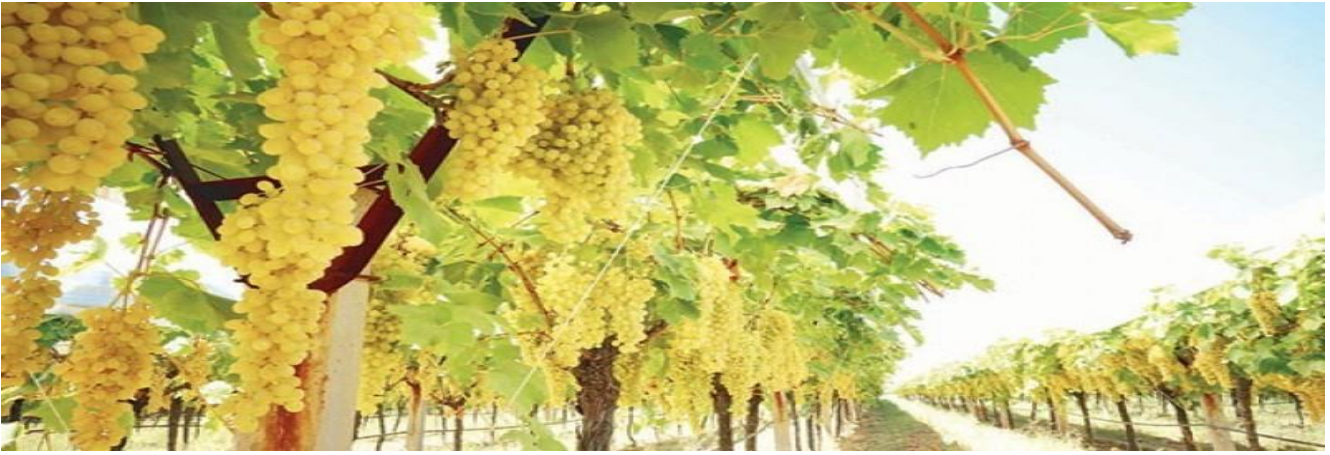

MANİSA İLİ MEYVE, İÇECEK VE BAHARATLI BİTKİ ÜRETİMİ (CPA Sınıflamasına Göre), 2022

ÜRÜNÜN ADI	TOPLU MEYVELİKLERİ N ALANI (Da.)	ÜRETİM MİKTARI (Ton)	VERİM (Kg)	MEYVE		TOPLAM AĞAÇ SAYISI
				VEREN YAŞTA AĞAÇ SAYISI	VERMEYEN YAŞTA AĞAÇ SAYISI	
Sofralık Üzüm, Çekirdekli	36 169	69 406	1 919	-	-	-
Sofralık Üzüm, Çekirdeksiz	174 881	374 576	2 142	-	-	-
Şaraplık Üzümler	6 391	8 106	1 268	-	-	-
Kurutmalık Üzüm, Çekirdekli	389	542	1 393	-	-	-
Kurutmalık Üzüm, Çekirdeksiz	648 666	1 216 195	1 875	-	-	-
Muz, Plantain Ve Benzerleri	35	350	10 000	-	-	-
İncir (Yaş)	3 926	2 047	22	92 776	45 268	138 044
Elma (Golden)	2 612	2 135	30	70 638	6 128	76 766
Elma (Starking)	3 432	2 483	32	76 832	8 687	85 519
Elma (Amasya)	730	269	25	10 551	5 236	15 787
Elma (Granny Smith)	145	175	34	5 195	1 619	6 814
Diğer Elmalar	4 111	3 820	27	141 365	14 486	155 851
Armut	4 194	5 709	26	221 948	44 268	266 216
Ayva	2 999	2 442	24	100 297	40 046	140 343
Kayısı	8 235	3 228	23	141 590	79 326	220 916
Zerdali	-	107	18	5 900	-	5 900
Kiraz	90 718	48 832	20	2 408 370	694 647	3 103 017
Vişne	1 065	896	23	38 378	12 395	50 773
Şeftali	10 012	12 532	44	287 070	45 328	332 398
Nektarin	1 101	779	30	25 840	6 300	32 140
Erik	17 269	13 944	25	548 745	28 915	577 660
İğde	-	202	14	14 330	132	14 462
Hünnap	473	252	14	18 600	11 924	30 524
Çilek	9 691	32 386	3 342	-	-	-
Dut	20	584	19	31 170	840	32 010
Badem	59 917	6 831	9	773 274	1 027 455	1 800 729
Kestane	8 551	2 856	33	87 851	43 337	131 188
Şam Fıstığı (Antep Fıstığı)	11 675	1 224	2	525 564	99 663	625 227
Ceviz	109 132	8 691	14	628 647	1 166 165	1 794 812
Muşmula	182	202	23	8 940	3 095	12 035
Nar	2 711	3 766	26	142 946	19 126	162 072
Trabzon Hurması (Cennet Elması)	1 431	613	21	29 455	15 560	45 015
Sofralık Zeytinler	610 198	212 614	17	12 813 019	2 659 571	15 472 590
Yağlık Zeytinler (Zeytinyağı Üretimi İçin)	542 778	205 541	20	10 312 861	2 176 885	12 489 746
(Anason, İşlenmemiş)	32	2	63	-	-	-
Rezene, İşlenmemiş	5	-	-	-	-	-
Kekik, İşlenmemiş	1 256	312	248	-	-	-
Çörek Otu Tohumu	39	3	77	-	-	-

Kaynak : TÜİK, Bitkisel Üretim İstatistikleri

Not: 2022 verileri geçicidir.

Açıklamalar : Tablolardaki üretim miktarlarının tamsayıya yuvarlanmasından dolayı bazı verim değerlerine ulaşamayabilir.

(1) Rakamlar yuvarlamadan dolayı toplamı vermeyebilir.

(2) Çilek, Muz, Ahududu, Üzüm, Anason, Kırmızıbiber, Kimyon, Kekik, Kişniş, Rezene, Çörekotu, Süpürgeotunda verim birimi kg/da olup meyve veren ve meyve vermeyen ağaç sütunları alan (dekar) dir. Bu nedenle ağaç sayısı toplamına dahil etmeyiniz.

(3) Üzümde, toplam bağ alanı; meyve veren ve vermeyen bağ alanlarının toplamıdır.

(4) Meyve alanları, plantasyon (toplu) alanlar olup, dağınık ağaçların alanları dahil edilmemiştir.



MANİSA İLİ HAYVAN VARLIĞI, 2022

CİNSİ	MİKTARI
SIĞIR (Baş)	239 461
KÜLTÜR	166 198
MELEZ	54 426
YERLİ	18 837
KOYUN (Baş)	803 243
KEÇİ (Baş)	188 747
TAVUK (Adet)	41 639 125
ET TAVUĞU	30 361 070
YUMURTA TAVUĞU	11 278 055
HİNDİ (Adet)	876 216
KAZ (Adet)	2 680
ÖRDEK VE BEÇ TAVUĞU (Adet)	1 624
KOVAN (Adet)	76 159
YENİ TİP	74 983
ESKİ TİP	1 176
MANDA	562
AT	955
KATIR	43
EŞEK	1 303
DEVE	42

Kaynak : TÜİK, Hayvancılık İstatistikleri

HAYVANSAL ÜRETİM MİKTARI, 2022

ÜRÜNÜN CİNSİ	YILLIK ÜRETİM MİKTARI	
Kovan Sayısı	76.159	Ton
Doğal Bal	559	Ton
Balmumu, Arı	19	Ton
Yapağı	1.388	Ton
Keçi Kılı, Hayvancılık	108	Adet
İpek Böceği (Damızlık İpek Böceği Hariç)	36	Kutu
Tiftik	0	Ton

Kaynak: TÜİK, Hayvancılık İstatistikleri



MANİSA İLİ ORMAN VERİLERİ, 2022

1-Toplam Orman Alanı	542.480	Ha.	4-Toplam Orman Köyü Sayısı	641	Ad.
a) Verimli Orman Alanı	292.130	Ha.	a) Orman İçi	205	Ad.
b) Bozuk Orman Alanı	250.350	Ha.	b) Orman Kenarı	436	Ad.
2-Toplam Ağaçlandırılma, Rehabilitesi ve Toprak Koruma Çalışması Yapılan Orman Alanı	1.373	Ha.	5-Orman Teşkilatlanması		
3-Orman Ürünleri Üretimi			a) İşletme Sayısı	6	Ad.
a) Tomruk	200.002	m ³ .	b) Şeflik Sayısı	52	Ad.
b) Maden Direk	17.079	m ³ .	c) Depo Sayısı	8	Ad.
c) Sanayi Odunu	56.825	m ³ .	d) Yangın Mücadele Merkezi	-	Ad.
d) Tel Direk	459	m ³ .	e) Gözetleme Kulesi	36	Ad.
e) Kağıtlık Odun	81.964	m ³ .	6-Toplam Orman Yolu	8.682	km.
f) Lif-Yonga	242.423	m ³ .	7-Orman Yangınları		
g) Yakacak Odun	97.757	m ³ .	a) Yangın Sayısı	126	Ad.
h) Sırık	0	m ³ .	b) Yanan Alan	580	Ha.

Kaynak: Orman Genel Müdürlüğü, İzmir Orman Bölge Müdürlüğü

MANİSA İLİ SANAYİ VE TİCARET VERİLERİ, 2022

1. Sanayi İşyerleri Sayısı

Sanayi Sicil Belgesi Alan Tesis	357
25'den Fazla İşçi Çalıştıran Tesis	740
500'den Fazla İşçi Çalıştıran Tesis	44

Kaynak: Manisa Sanayi ve Teknoloji İl Müdürlüğü

2. Şirketler

Toplam Şirket Sayısı	18.349
Toplam Anonim Şirket Sayısı	2.483
Toplam Limited Şirket Sayısı	8.998
Toplam Şahıs Şirketi Sayısı	6.803
Toplam Komandit Şirket Sayısı	5
Toplam Kollektif Şirket Sayısı	60

3. Esnaf ve Sanatkarlar

Toplam Esnaf ve Sanatkarlar Odası	92
Toplam Esnaf ve Sanatkarlar Odaları Birliği	1
Toplam Esnaf ve Sanatkar sayısı (Fili)	56.486

Kaynak: Ticaret İl Müdürlüğü

4. Kooperatifler

Toplam Kooperatif Sayısı	158
Faal Konut Yapı Kooperatifi Sayısı	86

Kaynak: Çevre ve Şehircilik İl Müdürlüğü

5. Bankalar

Banka Sayısı	16
Toplam Şube Sayısı	146

Kaynak: Ticaret İl Müdürlüğü

MANİSA ORGANİZE SANAYİ BÖLGESİ, 2022

1. Bölgenin Kuruluş tarihi	I. KISIM	1964-1970
	II. KISIM	1986-1991
	III. KISIM	1997-2001
	IV. KISIM	2007
	V. KISIM	2007
	VI. KISIM	2015-2020
2. Bölgenin Toplam Alanı	I. KISIM	1.739.000 m ²
	II. KISIM	1.500.000 m ²
	III. KISIM	1.850.000 m ²
	IV. KISIM	3.759.600 m ²
	V. KISIM	743.000 m ²
	VI. KISIM	1.059.006 m ²
3. Toplam Firma Sayısı		239
4. Parsel Sayısı	I. KISIM	56
	II. KISIM	18
	III. KISIM	44
	IV. KISIM	98
	V. KISIM	8
	VI. KISIM	15
	Toplam	239
5. Tesis Faaliyeti	Faal Tesis Sayısı	205
	Gayri Faal Tesis Sayısı	10
	Yapım Aşamasında Tesis Sayısı	12
	Proje Aşamasında Tesis Sayısı	12
	Tahsis Edilecek Parsel Sayısı	0
	Toplam	239
6. Toplam Dış Ticaret Hacmi		9.725.000.000 \$
	İthalat (2022)	5.700.000.000 \$
	İhracat (2022)	4.025.000.000 \$
7. Arıtma Tesisleri	1. Tesis Faal	6.500 m ³ /gün
	2. Tesis Faal	15.000 m ³ /gün
	Toplam Kapasite	21.500 m³/gün
8. Enerji Santralleri	Sözleşme Bedeli	41.480.000 EURO
		2.572.914 USD
	Toplam TL Karşılığı	9.150.000 TL
	Üretim Gücü	97.727.518 TL
		140,33 MW
9. Toplam Çalışan Kişi Sayısı (2022)		62.000

Kaynak: Manisa Organize Sanayi Bölge Müdürlüğü

AKHİSAR ORGANİZE SANAYİ BÖLGESİ, 2022

1. Bölgenin Kuruluş tarihi	1991	
2. Bölgenin Toplam Alanı		292 Hektar
3. Toplam Firma Sayısı		80
4. Tesis Sayısı		80
	Faal Tesis Sayısı	72
	Gayri Faal Tesis Sayısı	5
5. Tesis Faaliyeti	Yapım Aşamasında Tesis Sayısı	3
	Proje Aşamasında Tesis Sayısı	0
	Toplam	80
6. Toplam Dış Ticaret Hacmi	İthalat (2022)	Yok
	İhracat (2022)	Yok
7. Arttırma Tesisleri	Toplam kapasite	4.000 m3/gün
8. Enerji Santralleri	Üretim Gücü	27 MW
9. Toplam Çalışan Kişi Sayısı		7.200

Kaynak: Akhisar Organize Sanayi Bölgesi

AKHİSAR ZEYTİN İHTİSAS ORGANİZE SANAYİ BÖLGESİ, 2022

1. Bölgenin Kuruluş tarihi	2012	
2. Bölgenin Toplam Alanı		1.330.000 m ²
3. Toplam Firma Sayısı		48
4. Tesis Sayısı		46
	Faal Tesis Sayısı	15
	Gayri Faal Tesis Sayısı	7
5. Tesis Faaliyeti	Yapım Aşamasında Tesis Sayısı	29
	Proje Aşamasında Tesis Sayısı	2
	Toplam	53
6. Toplam Dış Ticaret Hacmi	İthalat (2022)	409.464 \$
	İhracat (2022)	29.736.041 \$
7. Arttırma Tesisleri	Toplam Kapasite	Proje aşamasında
8. Enerji Santralleri		
9. Toplam Çalışan Kişi Sayısı		1.000

Kaynak: Akhisar Zeytin İhtisas Organize Sanayi Bölgesi

SALİHLİ ORGANİZE SANAYİ BÖLGESİ, 2022

1. Bölgenin Kuruluş tarihi	1. Kısım	2001	
	2. Kısım	2017	
2. Bölgenin Toplam Alanı	1. Kısım		109 ha.
	2. Kısım		145 ha.
3. Toplam Firma Sayısı	1. Kısım:		57
	2. Kısım:		58
4. Tesis Sayısı	1. Kısım:		47
	2. Kısım:		49
	Faal Tesis Sayısı		58
	Gayri Faal Tesis Sayısı		2
5. Tesis Faaliyeti	Yapım Aşamasında Tesis Sayısı		53
	Proje Aşamasında Tesis Sayısı		2
	Toplam		115
6. Toplam Dış Ticaret Hacmi	İthalat (2022)		56.782.670 \$
	İhracat (2022)		347.183.764 \$
7. Arttırma Tesisleri	1. Tesis Faal:		8.000 m3/gün
	2. Tesis Faal:		-
	Toplam Kapasite		8.000 m3/gün
8. Enerji Santralleri	Üretim Gücü		9,465 MW GES
9. Toplam Çalışan Kişi Sayısı			6.408

Kaynak: Salihli Organize Sanayi Bölgesi

TURGUTLU ORGANİZE SANAYİ BÖLGESİ, 2022

1. Bölgenin Kuruluş tarihi	27.01.1995
2. Bölgenin Toplam Alanı	321 ha
3. Toplam Firma Sayısı	71
4. Tesis Sayısı	80
	Faal Tesis Sayısı 77
	Gayri Faal Tesis Sayısı 3
5. Tesis Faaliyeti	Yapım Aşamasında Tesis Sayısı 14
	Proje Aşamasında Tesis Sayısı 9
	Toplam 103
6. Toplam Dış Ticaret Hacmi	
	İthalat (2022) - \$
	İhracat (2022) - \$
7. Artma Tesisleri	Toplam Kapasite -
8. Enerji Santralleri	-
9. Toplam Çalışan Kişi Sayısı	5.208

Kaynak: Turgutlu Organize Sanayi Bölgesi

SOMA ORGANİZE SANAYİ BÖLGESİ, 2022

1. Bölgenin Kuruluş tarihi	1.11.2013
2. Bölgenin Toplam Alanı	94 ha
3. Toplam Firma Sayısı (Proje aşamasında)	32
9. Toplam Çalışan Kişi Sayısı	4

Soma Organize Sanayi Bölgesine ait parselasyon planları 26.02.2019 tarih 646 sayı ile Sanayi ve Teknoloji Bakanlığı Sanayi Bölgeleri Genel Müdürlüğüne onaylanmış ve tescil işlemlerine devam edilmektedir.

Kaynak: Soma Organize Sanayi Bölgesi

KULA DERİ İHTİSAS ORGANİZE SANAYİ BÖLGESİ, 2022

1. Bölgenin Kuruluş tarihi	1998
2. Bölgenin Toplam Alanı	2.580.000 m ²

Kaynak: Kula Organize Sanayi Bölgesi

MANİSA İLİ KÜÇÜK SANAYİ SİTELERİ, 2022 KÜÇÜK SANAYİ SİTELERİNİN İSTATİSTİKİ BİLGİLERİ

Toplam İşyeri Sayısı	2.845		
<u>KSS Adı*</u>	<u>Yeri</u>	<u>Toplam İşyeri Sayısı</u>	<u>Çalışan Ortalama İşçi Sayısı</u>
MANİSA (MERKEZ I. BÖLÜM) KSS İŞLETME KOOP.	Manisa	425	4
MANİSA(MERKEZ II. BÖLÜM) KSS İŞLETME KOOP.	Manisa	500	4
MANİSA DERİ SANAYİCİLERİ KSS YAPI KOOP.	Manisa	35	2
TURGUTLU (I. BÖLÜM) KSS YAPI KOOP.	Turgutlu	145	3
TURGUTLU (II. BÖLÜM) KSS YAPI KOOP.	Turgutlu	740	3
SALİHLİ I. BÖLÜM	Salihli	250	3
AKHİSAR KSS	Akhisar	100	3
SOMA KSS İŞLETME KOOP.	Soma	200	3
KULA KSS YAPI KOOP.	Kula	200	3
DEMİRCİ (I.BÖLÜM) KSS	Demirci	30	2
DEMİRCİ (II.BÖLÜM) KSS	Demirci	100	3
AHMETLİ KSS YAPI KOOP.	Ahmetli	120	3

Kaynak: Manisa Sanayi ve Teknoloji İl Müdürlüğü

* Bakanlığımız kredisiyle yaptırılan ve yapımı biten KSS ler verilmiştir. Bakanlığımızın ilimizde hali hazırda KSS lerle ilgili yatırımı yoktur.

SANAYİ SİCİL BELGELİ FİRMALARIN SEKTÖRLERE VE İLÇELERE GÖRE DAĞILIMI VE ÇALIŞAN SAYILARI, 2022

	AMBALAJ	ÇİRCİR	DERİ	DOKUMA- TEKSTİL	ELEK- ELEKTRONİK	GIDA	İNŞ-TOPRAK	KİMYA	METAL EŞYA- MAKİNA	ORMAN ÜRÜNLERİ	OTOYAN	PLASTİK ÜRÜNLER	YEM	ZİRAİ ALET	DİĞER	İLÇELERE GÖRE İŞYERİ SAYISI	İLÇELERE GÖRE ÇALIŞAN SAYISI
AHMETLİ					1	21			1	2		2		2	8	37	982
AKHİSAR	3	3		11	17	252	49	10	35	98	1	6	2	11	48	546	15.585
ALAŞEHİR	3			1	13	68	17	1	7	18		16	1	5	18	168	2.289
DEMİRCİ				13		6	1		1	6					11	38	727
GÖLMARMARA		2		2	12	5			1					4	4	30	347
GÖRDES					1	14	6	1	1	7					10	40	939
KIRKAĞAÇ					11	25	1		1			1		1	1	41	292
KÖPRÜBAŞI						12	9	1							1	23	132
KULA			23	14	23	49	15	2	25	32		1		2	39	225	1.858
SALİHLİ	2	2	6	7	16	117	30	10	37	21	1	10	11	9	38	317	8.692
SARIGÖL						14	9		11	10		1		1	3	49	171
SARUHANLI	2	4			4	47	10	3	9	2				9	6	96	2.507
SELENDİ						5	2		1	2						10	45
SOMA				4	3	28	11	1	18	7		4			17	93	14.726
ŞEHZADELER	1	4		2	1	63	17	3	18	11	3	8	1	7	41	180	3.902
TURGUTLU	3			5	12	110	55	8	86	45	15	11	10	18	44	422	11.504
YUNUSEMRE	19		5	19	104	56	41	22	358	60	18	99	4	19	226	1.050	73.655
SEKTÖRLERE GÖRE İŞYERİ SAYISI	33	15	34	78	218	892	273	62	610	321	38	159	29	88	515	3.365	
SEKTÖRLERE GÖRE ÇALIŞAN SAYISI	828	171	365	6.453	23.185	20.948	10.293	1.885	26.116	2.836	4.150	9.088	1.246	1.751	29.038		138.353

Sanayi Sicil Belgesi Alan tesis: 357

25'ten Fazla İşçi Çalıştıran Tesis: 740

500'den Fazla İşçi Çalıştıran Tesis: 44

Kaynak: Manisa Sanayi ve Teknoloji İl Müdürlüğü

**MANİSA İLİ TEŞVİK BELGELİ YATIRIMLARIN
SEKTÖREL DAĞILIMI, 2022**

SEKTÖRÜ	TEŞVİKLİ YATIRIM SAYISI
ENERJİ	78
HİZMETLER	12
İMALAT	203
MADENCİLİK	3
TARIM	10
T O P L A M	306

**MANİSA İLİ TEŞVİK BELGELİ YATIRIMLARIN
İLÇELERE GÖRE DAĞILIMI, 2022**

İLÇESİ	TEŞVİKLİ YATIRIM SAYISI
AHMETLİ	4
AKHİSAR	50
ALAŞEHİR	15
DEMİRCİ	-
GÖLMARMARA	-
GÖRDES	2
KIRKAĞAÇ	1
KÖPRÜBAŞI	7
KULA	4
SALİHLİ	32
SARIGÖL	2
SARUHANLI	15
SELENDİ	1
SOMA	2
ŞEHZADELER	7
TURGUTLU	33
YUNUSEMRE	131
TOPLAM	306

Kaynak: Manisa Sanayi ve Teknoloji İl Müdürlüğü

**ISO (İSTANBUL SANAYİ ODASI) KRİTERLERİNE GÖRE
TÜRKİYEDEKİ 500 BÜYÜK TESİS İÇİNE GİREN MANİSA SANAYİ KURULUŞLARI, 2022**

İL SIRA NO	TÜRKİYE SIRA NO	SANAYİ KURULUŞUNUN ADI	
1	18	Vestel Beyaz Eşya San. ve Tic. A.Ş.	Yunusemre
2	23	Borçelik Çelik San. Tic. A.Ş.	Yunusemre
3	26	Vestel Elektronik San. ve Tic. A.Ş.	Yunusemre
4	69	Erdemir Çelik Servis Merkezi San. ve Tic. A.Ş.	Yunusemre
5	74	Modern Oluklu Mukavva Ambalaj San. ve Tic. A.Ş.	Yunusemre
6	84	Sarten Ambalaj San. ve Tic. A.Ş.	Yunusemre
7	96	Bosch Termoteknik Isıtma ve Klima San. Tic. A.Ş.	Yunusemre
8	151	C.P. Standart Gıda San. ve Tic. A.Ş.	Turgutlu
9	153	Maxion İnci Jant Sanayi A.Ş.	Yunusemre
10	157	Döktaş Dökümcülük Tic. ve San. A.Ş.	Yunusemre
11	173	Eczacıbaşı Tüketim Ürünleri San. ve Tic. A.Ş.	Yunusemre
12	175	Akçansa Çimento Sanayi Ve Ticaret Anonim Şirketi	Muradiye
13	194	İnci GS Yuasa Akü San. ve Tic. A.Ş.	Yunusemre
14	250	Keskinoğlu Tavukçuluk ve Damızlık İşletmeleri San. Tic. A.Ş.	Akhisar
15	251	Elba Basınçlı Döküm Sanayii A.Ş.	Yunusemre
16	252	Soma Termik Santral Elektrik Üretim A.Ş.	Soma
17	270	Klimasan Klima San. ve Tic. A.Ş.	Yunusemre
18	312	Sun Tekstil Sanayi Ve Ticaret Anonim Şirketi Manisa Şubesi	Yunusemre
19	319	Yonca Gıda Sanayi İşletmeleri İç ve Dış Ticaret A.Ş.	Yunusemre
20	338	Maxion Jantaş Jant San. ve Tic. A.Ş.	Yunusemre
21	383	Emas Makina Sanayi A.Ş.	Yunusemre
22	385	Tirsan Kardan San. ve Tic. A.Ş.	Yunusemre
23	401	Konveyör Beyaz Eşya ve Otomotiv Yan San. Tic. A.Ş.	Yunusemre
24	405	Yorglass Cam San. ve Tic. A.Ş.	Yunusemre
25	425	İmbat Madencilik Enerji Turizm San. ve Tic. A.Ş.	Soma

Kaynak: Manisa Sanayi ve Teknoloji İl Müdürlüğü (<http://www.iso.org.tr/>)

**MANİSA İLİNDE (+10.000.000 \$) İHRACAT YAPAN
SANAYİ KURULUŞLARI, 2022**

İL SIRA NO	TÜRKİYE SIRA NO	KURULUŞ ADI	İHRACAT DEĞERİ (\$)
1	5	YUNUSEMRE VESTEL TİCARET A.Ş.	2.600.401.156
2	56	YUNUSEMRE BOSCH TERMOTEKNİK ISITMA VE KLİMA SAN.VE TİC.A .Ş.	356.118.100
3	102	YUNUSEMRE ARÇELİK ÜRETİM VE TEKNOLOJİ ANONİM ŞİRKETİ	195.185.700
4	107	YUNUSEMRE MAXİON İNCİ JANT SANAYİ A.Ş.	189.504.215
5	126	ADININ AÇIKLANMASINI İSTEMİYOR	163.688.596
6	183	YUNUSEMRE İNCİ GS YUASA AKÜ SANAYİ VE TİCARET ANONİM ŞİRKETİ	118.611.506
7	247	ARAŞTIRMAYA KATILMIYOR	93.529.009
8	250	YUNUSEMRE MAXİON JANTAŞ JANT SANAYİ VE TİCARET ANONİM ŞİRKETİ	92.108.501
9	295	YUNUSEMRE KLİMASAN KLİMA SANAYİ VE TİCARET ANONİM ŞİRKETİ	81.014.564
10	302	YUNUSEMRE POLİNAS PLASTİK SANAYİ VE TİCARET A.Ş.	78.933.824
11	328	SARUHANLI ÖZGÜR TARIM ÜRÜNLERİ İNŞAAT SANAYİ VE TİCARET ANONİM ŞİRKETİ	74.764.971
12	343	YUNUSEMRE VİESSMANN MANİSA SATIŞ PAZARLAMA VE TİC. LTD. ŞTİ.	72.641.885
13	477	YUNUSEMRE TIRSAN KARDAN SAN. VE TİC. A. Ş.	54.693.794
14	508	ADININ AÇIKLANMASINI İSTEMİYOR	52.333.062
15	535	ADININ AÇIKLANMASINI İSTEMİYOR	49.921.058
16	569	YUNUSEMRE İNTER ABRASİV SANAYİ VE TİCARET ANONİM ŞİRKETİ	47.152.901
17	579	YUNUSEMRE ACCELL DIŞ TİCARET LTD.ŞTİ.	46.619.480
18	693	YUNUSEMRE TİRYAKİLER OTO MAKİNA TİCARET VE SANAYİ A.Ş.	39.267.472
19	707	SALİHLİ TUĞRUL TARIM VE PETROL ÜRÜNLERİ TİCARET VE SANAYİ ANONİM ŞİRKETİ	38.845.081
20	841	ŞEHZADELER ERTÜRK ÜZÜM VE TARIM ÜRÜNLERİ İŞLETMELERİ İTHALAT İHRACAT TİCARET SANAYİ ANONİM ŞİRKETİ	32.853.738
21	866	AHMETLİ RKS OTOMOTİV SANAYİ TİCARET ANONİM ŞİRKETİ	31.974.795
22	913	YUNUSEMRE OLGUN ÇELİK SANAYİ VE TİC.A.Ş.	30.394.196

Kaynak: Manisa Sanayi ve Teknoloji İl Müdürlüğü (www.tim.org.tr)

KOOPERATİFLERİN İLÇELERE VE KONULARA GÖRE SAYISAL DAĞILIMI, 2022

İlçenin Adı	Toplam	Tarımsal Amaçlı		Tüketim Koop.	Diğer Koop.	Koop. Birliği
		Kooperatif	Esnaf ve San. Koop.			
Şehzadeler	16	3	1	0	11	1
Yunusemre	19	0	0	0	18	1
Ahmetli	3	1	1	0	1	0
Akhisar	13	3	1	0	9	0
Alaşehir	24	3	7	0	14	0
Demirci	4	0	1	0	3	0
Gölmarmara	3	1	1	0	1	0
Gördes	4	0	1	0	3	0
Kırkağaç	3	0	1	0	2	0
Köprübaşı	4	0	1	0	3	0
Kula	8	0	1	0	7	0
Salihli	20	3	1	0	16	0
Sarıgöl	7	1	1	0	5	0
Saruhanlı	3	1	1	0	1	0
Selendi	2	0	1	0	1	0
Soma	13	0	1	0	12	0
Turgutlu	10	1	1	0	8	0
İL TOPLAMI	156	17	22	0	115	2

Kaynak: Ticaret İl Müdürlüğü

İLÇELERE GÖRE YAPI KOOPERATİFLERİNİN DURUMU VE FAALİYETLER, 2022

İlçenin Adı	Koop. Sayısı	Faal Koop. Sayısı	Toplam Üye Sayısı	
Şehzadeler-Yunusemre	81	50	1.854	
Ahmetli	2	2	138	
Akhisar	12	7	283	
Alaşehir	3	2	254	
Demirci	0	0	0	
Gölmarmara	1	1	52	
Gördes	3	-	0	
Kırkağaç	2	2	180	
Köprübaşı	0	0	0	
Kula	5	3	331	
Salihli	24	6	612	
Sarıgöl	2	0	169	
Saruhanlı	2	2	255	
Selendi	0	0	0	
Soma	7	4	535	
Turgutlu	14	7	1.176	
İL TOPLAMI	158	86	5.839	

Kaynak: Manisa Çevre ve Şehircilik İl Müdürlüğü

İLLER İTİBARIYLA KİŞİ BAŞINA GAYRİ SAFİ YURTIÇİ HASILA (Dolar)

Sıra	İL	2016	2017	2018	2019 ^(r)	2020 ^(r)	2021
-	Türkiye	10.964,47	10.696,38	9.793,00	9.194,65	8.599,80	9.591,58
1	Kocaeli	16.993,59	17.358,89	16.627,08	14.282,95	13.725,17	17.088,87
2	İstanbul	18.231,64	17.896,88	16.316,91	15.246,36	13.930,74	15.665,78
3	Tekirdağ	14.413,68	14.419,98	13.378,41	12.459,95	12.020,94	14.786,77
4	Ankara	15.602,49	14.572,64	12.912,21	12.509,79	12.040,95	13.019,76
5	Bilecik	12.618,49	11.681,85	10.792,22	10.028,20	10.042,98	11.713,23
6	İzmir	12.535,61	12.396,81	11.645,21	10.640,03	9.966,97	11.667,75
7	Yalova	11.964,29	11.342,85	10.610,84	9.706,83	9.569,17	11.509,55
8	Kırklareli	11.773,88	11.025,86	10.455,76	10.065,66	9.597,42	10.771,96
9	Bursa	12.270,41	12.132,05	11.462,62	10.371,95	9.395,20	10.765,15
10	Bolu	11.657,60	11.307,00	10.280,24	9.565,70	9.380,04	10.265,76
11	Eskişehir	11.678,86	11.460,32	10.467,64	9.791,79	9.264,80	10.158,37
12	Artvin	9.050,69	9.192,18	8.762,62	8.886,56	8.813,02	10.051,41
13	Çanakkale	11.049,49	10.569,88	9.855,34	9.427,81	9.850,52	9.959,15
14	Erzincan	8.992,71	9.168,75	8.410,80	8.306,91	8.690,36	9.449,01
15	Manisa	10.236,00	9.926,85	9.429,36	8.710,88	8.611,56	9.378,40
16	Muğla	10.844,06	10.572,70	10.293,36	9.913,84	8.249,33	9.340,80
17	Antalya	10.783,60	10.786,02	10.924,54	10.665,51	7.252,14	8.982,74
18	Denizli	9.837,45	9.541,97	8.755,25	8.160,66	7.702,75	8.662,96
19	Sakarya	10.215,75	10.082,29	9.277,99	8.768,06	8.209,41	8.653,33
20	Düzce	9.601,96	9.098,44	7.949,39	7.684,75	7.448,11	8.538,63
21	Kayseri	9.434,99	9.111,37	8.149,10	7.760,67	7.602,08	8.372,98
22	Uşak	9.225,88	9.103,91	7.852,35	7.681,25	7.410,96	8.297,46
23	Mersin	8.842,19	8.527,31	7.866,19	7.620,10	7.395,02	8.277,59
24	Tunceli	9.351,15	9.256,53	8.161,82	8.394,87	8.486,10	8.128,98
25	Balıkesir	9.289,28	8.913,48	8.199,19	7.778,64	7.427,63	8.050,87
26	Çankırı	8.585,52	7.783,34	6.766,36	6.600,98	7.211,26	7.962,16
27	Zonguldak	7.850,98	8.106,98	7.569,01	6.434,89	6.513,31	7.925,94
28	Karaman	10.083,23	9.788,12	8.591,21	8.275,38	7.795,49	7.849,16
29	Gaziantep	7.710,37	7.550,22	7.087,49	6.594,76	6.763,37	7.819,45
30	Karabük	8.451,44	8.722,49	8.457,00	6.797,49	6.382,73	7.734,63

Kaynak: TÜİK

(r) Revize edilmiştir.

**İL BAZINDA GAYRİSAFİ YURTIÇİ HASILA, İKTİSADİ FAALİYET KODLARINA GÖRE,
NACE REV.2, 2021 (Bin TL)**

Sıra	İL	Tarım, ormancılık ve balıkçılık	Sanayi	Hizmetler	Sektörler toplamı	Vergi- sübvansiyon	GSYH
-	Türkiye	401.805.954	1.888.148.628	1.772.670.048	6.481.191.958	767.597.025	7.248.788.983
1	İstanbul	2 293 855	413 787 108	742 678 883	1 968 962 731	233 193 207	2 202 155 938
2	Ankara	9 961 933	127 142 791	124 989 731	596 496 503	70 645 792	667 142 295
3	İzmir	17 800 841	148 873 457	116 694 043	413 213 115	48 938 708	462 151 823
4	Kocaeli	1 866 592	149 799 048	71 186 310	276 559 281	32 754 173	309 313 454
5	Bursa	10 091 648	133 261 550	63 482 336	270 128 380	31 992 532	302 120 912
6	Antalya	16 068 951	24 767 737	73 969 340	186 396 418	22 075 775	208 472 193
7	Konya	24 111 006	38 978 425	29 648 418	133 426 252	15 802 278	149 228 529
8	Gaziantep	5 129 481	67 634 889	27 224 338	132 853 920	15 734 494	148 588 413
9	Tekirdağ	4 677 274	82 555 639	20 467 572	130 285 603	15 430 316	145 715 920
10	Adana	10 208 479	40 811 795	33 430 456	126 670 426	15 002 154	141 672 580
11	Mersin	14 904 988	22 144 356	48 794 621	124 961 192	14 799 722	139 760 915
12	Manisa	13 006 006	56 589 860	17 145 606	109 472 378	12 965 311	122 437 689
13	Kayseri	6 075 808	39 564 221	19 738 809	96 007 290	11 370 580	107 377 870
14	Hatay	5 417 056	34 006 357	25 593 721	90 717 509	10 744 087	101 461 596
15	Balıkesir	9 894 415	26 733 754	17 658 540	80 517 933	9 536 105	90 054 037
16	Muğla	10 225 018	10 707 030	25 532 338	75 830 058	8 980 898	84 810 956
17	Sakarya	4 890 318	32 850 343	16 375 164	73 084 503	8 655 730	81 740 233
18	Eskişehir	5 038 664	33 907 018	13 051 668	72 893 848	8 633 150	81 526 998
19	Denizli	7 265 188	30 171 665	15 627 571	72 764 022	8 617 774	81 381 796
20	Samsun	7 978 543	15 419 182	17 035 267	66 905 672	7 923 943	74 829 615
21	Aydın	9 012 191	14 565 359	12 423 900	58 298 917	6 904 606	65 203 522
22	Kahramanmaraş	5 594 743	25 526 896	7 959 208	56 332 677	6 671 735	63 004 412
23	Diyarbakır	8 748 301	7 047 039	8 983 972	55 876 331	6 617 688	62 494 019
24	Şanlıurfa	11 954 732	7 454 519	9 298 675	51 491 084	6 098 323	57 589 407
25	Çanakkale	7 477 023	14 259 924	7 505 716	43 938 481	5 203 834	49 142 315
26	Trabzon	3 070 444	6 076 303	10 585 385	39 322 084	4 657 093	43 979 177
27	Mardin	4 349 056	7 462 228	14 316 989	38 035 878	4 504 762	42 540 640
28	Zonguldak	2 320 217	18 227 103	6 103 308	37 579 764	4 450 742	42 030 506
29	Afyonkarahisar	9 452 589	8 279 784	7 529 856	36 635 669	4 338 929	40 974 598
30	Malatya	3 683 770	9 148 529	5 676 003	34 719 245	4 111 958	38 831 203

Kaynak: TÜİK

TÜRKİYE' DE İLLERİN GELİŞMİŞLİK SIRASI

İller	Sosyo-Ekonomik Gelişmişlik Sıralaması (81 il içinde), 2010	İller	Sosyo-Ekonomik Gelişmişlik Sıralaması (81 il içinde), 2017
İstanbul	1	İstanbul	1
Ankara	2	Ankara	2
İzmir	3	İzmir	3
Kocaeli	4	Kocaeli	4
Bursa	5	Antalya	5
Eskişehir	6	Bursa	6
Antalya	7	Eskişehir	7
Muğla	8	Muğla	8
Bolu	9	Tekirdağ	9
Tekirdağ	10	Denizli	10
Denizli	11	Sakarya	11
Isparta	12	Yalova	12
Kırklareli	13	Bolu	13
Edirne	14	Konya	14
Bilecik	15	Aydın	15
Çanakkale	16	Isparta	16
Yalova	17	Kayseri	17
Adana	18	Kırklareli	18
Kayseri	19	Bilecik	19
Aydın	20	Çanakkale	20
Burdur	21	Edirne	21
Mersin	22	Karabük	22
Balıkesir	23	Manisa	23
Konya	24	Balıkesir	24
Manisa	25	Mersin	25

Kaynak : Sanayi ve Teknoloji Bakanlığı Kalkınma Ajansları Genel Md. SEGE (2011) ve SEGE (2017)

MANİSA İLÇELERİNİN ÜLKE SOSYO-EKONOMİK GELİŞMİŞLİK SIRALAMASI VE GRUBU, 2022

Sıra	İlçe	Gelişmişlik Sırası	Gelişmişlik Grubu
1	Yunusemre	68	2
2	Şehzadeler	164	2
3	Salihli	197	2
4	Akhisar	214	2
5	Turgutlu	222	2
6	Soma	235	2
7	Alaşehir	327	3
8	Kula	382	3
9	Demirci	427	4
10	Saruhanlı	428	4
11	Kırkağaç	446	4
12	Ahmetli	489	4
13	Sarıgöl	496	4
14	Gördes	528	4
15	Köprübaşı	562	4
16	Selendi	659	5
17	Gölmarmara	673	5

Kaynak : Sanayi ve Teknoloji Bakanlığı Kalkınma Ajansları Genel Md. SEGE (2022)

İllerde Yaşam Endeksi Sıralaması ve Endeks Değerleri, 2015

İl	Genel endeks	
	Sıralama	Endeks
Isparta	1	0,67
Sakarya	2	0,67
Bolu	3	0,66
Kütahya	4	0,65
İstanbul	5	0,65
Uşak	6	0,65
Balıkesir	7	0,63
Artvin	8	0,63
Kırıkkale	9	0,63
Afyonkarahisar	10	0,63
Sinop	11	0,63
Karabük	12	0,63
Bilecik	13	0,63
Rize	14	0,63
Eskişehir	15	0,62
Yalova	16	0,62
Ankara	17	0,62
Konya	18	0,62
Bursa	19	0,60
Trabzon	20	0,60
İzmir	21	0,60
Çankırı	22	0,60
Kocaeli	23	0,59
Çanakkale	24	0,59
Karaman	25	0,59
Denizli	26	0,59
Amasya	27	0,59
Kırşehir	28	0,59
Giresun	29	0,58
Tekirdağ	30	0,58
Manisa	31	0,58

İllerde Yaşam Endeksi Manisa Sıralamaları ve Endeks Değerleri, 2015

	Endeks	Sıralama
Genel endeks	0,58	31
Konut	0,68	53
Çalışma hayatı	0,66	11
Gelir ve servet	0,39	50
Sağlık	0,65	20
Eğitim	0,53	47
Çevre	0,72	7
Güvenlik	0,62	44
Sivil katılım	0,42	44
Altyapı hizmetlerine erişim	0,59	14
Sosyal yaşam	0,48	25
Yaşam memnuniyeti	0,61	27

Kaynak: TÜİK

İllerde yaşam endeksi il sıralamaları ve endeks değerleri, 2015

İl	Genel endeks		Konut		Çalışma hayatı		Gelir ve servet	
	Sıralama	Endeks	Sıralama	Endeks	Sıralama	Endeks	Sıralama	Endeks
Adana	61	0,4678	59	0,6180	66	0,4200	53	0,3506
Adıyaman	69	0,3796	74	0,2783	75	0,3211	81	0,0191
Afyonkarahisar	10	0,6275	33	0,7864	15	0,6568	47	0,4148
Ağrı	79	0,2975	80	0,1647	63	0,4787	80	0,0646
Aksaray	54	0,5135	57	0,6465	19	0,6376	42	0,4344
Amasya	27	0,5888	30	0,7963	18	0,6440	41	0,4391
Ankara	17	0,6190	8	0,8913	37	0,5904	2	0,7972
Antalya	44	0,5458	23	0,8189	29	0,6166	8	0,5838
Ardahan	74	0,3527	81	0,0860	40	0,5820	79	0,0740
Artvin	8	0,6315	17	0,8432	8	0,6827	24	0,5036
Aydın	46	0,5430	51	0,6931	32	0,6078	34	0,4599
Balıkesir	7	0,6316	27	0,8087	24	0,6262	36	0,4547
Bartın	38	0,5636	12	0,8615	7	0,6828	12	0,5693
Batman	77	0,3222	70	0,3893	81	0,0890	76	0,1161
Bayburt	47	0,5391	48	0,7083	51	0,5421	39	0,4496
Bilecik	13	0,6256	6	0,8966	2	0,7063	21	0,5179
Bingöl	63	0,4416	61	0,5591	61	0,5101	66	0,2245
Bitlis	68	0,3952	72	0,3511	72	0,3913	71	0,1565
Bolu	3	0,6553	3	0,9247	26	0,6240	9	0,5803
Burdur	43	0,5464	21	0,8202	16	0,6542	44	0,4270
Bursa	19	0,6041	35	0,7837	12	0,6619	18	0,5396
Çanakkale	24	0,5923	37	0,7817	35	0,5964	43	0,4333
Çankırı	22	0,5982	10	0,8635	54	0,5378	28	0,4849
Çorum	56	0,5002	41	0,7643	62	0,5079	54	0,3445
Denizli	26	0,5893	42	0,7596	17	0,6499	17	0,5431
Diyarbakır	75	0,3489	67	0,4570	77	0,2021	72	0,1346
Düzce	49	0,5306	38	0,7758	59	0,5108	11	0,5760
Edirne	35	0,5679	34	0,7857	48	0,5531	23	0,5048
Elazığ	58	0,4830	55	0,6741	58	0,5167	55	0,3406
Erzincan	34	0,5723	50	0,6956	25	0,6259	35	0,4562
Erzurum	52	0,5284	65	0,5073	36	0,5919	57	0,3308
Eskişehir	15	0,6218	5	0,8969	38	0,5885	14	0,5596
Gaziantep	60	0,4716	60	0,5710	64	0,4657	65	0,2551
Giresun	29	0,5848	13	0,8598	46	0,5611	48	0,4017
Gümüşhane	50	0,5306	47	0,7245	31	0,6078	46	0,4209
Hakkari	76	0,3325	69	0,4117	70	0,3963	70	0,1629
Hatay	64	0,4402	62	0,5477	71	0,3930	52	0,3536
İğdır	72	0,3621	75	0,2730	55	0,5305	67	0,2139
Isparta	1	0,6745	4	0,9059	13	0,6582	19	0,5267
İstanbul	5	0,6494	28	0,8011	33	0,6017	1	0,8788
İzmir	21	0,5996	18	0,8361	60	0,5102	3	0,6553

İllerde yaşam endeksi il sıralamaları ve endeks değerleri, 2015

İl	Genel endeks		Konut		Çalışma hayatı		Gelir ve servet	
	Sıralama	Endeks	Sıralama	Endeks	Sıralama	Endeks	Sıralama	Endeks
Kahramanmaraş	48	0,5328	64	0,5319	65	0,4520	63	0,2621
Karabük	12	0,6262	11	0,8634	14	0,6575	30	0,4825
Karaman	25	0,5896	39	0,7754	9	0,6783	37	0,4546
Kars	70	0,3792	78	0,2023	20	0,6313	69	0,1841
Kastamonu	36	0,5673	16	0,8448	44	0,5744	38	0,4505
Kayseri	42	0,5504	45	0,7443	57	0,5253	22	0,5108
Kırıkkale	9	0,6313	14	0,8518	22	0,6290	45	0,4215
Kırklareli	32	0,5780	26	0,8114	27	0,6191	10	0,5776
Kırşehir	28	0,5863	19	0,8239	39	0,5862	26	0,4865
Kilis	67	0,3954	68	0,4371	69	0,4002	68	0,1990
Kocaeli	23	0,5931	32	0,7882	10	0,6735	4	0,6291
Konya	18	0,6163	25	0,8133	21	0,6291	31	0,4649
Kütahya	4	0,6520	15	0,8474	3	0,7023	16	0,5461
Malatya	53	0,5188	56	0,6700	52	0,5405	60	0,3135
Manisa	31	0,5802	53	0,6823	11	0,6619	50	0,3948
Mardin	80	0,2936	79	0,1675	80	0,0956	73	0,1288
Mersin	59	0,4772	52	0,6919	67	0,4137	62	0,2885
Muğla	45	0,5446	44	0,7455	23	0,6272	15	0,5527
Muş	81	0,2765	76	0,2583	68	0,4041	77	0,0970
Nevşehir	37	0,5640	24	0,8143	47	0,5611	25	0,5009
Niğde	51	0,5298	54	0,6802	45	0,5669	58	0,3289
Ordu	55	0,5086	46	0,7413	50	0,5461	56	0,3343
Osmaniye	66	0,4127	63	0,5344	74	0,3306	64	0,2594
Rize	14	0,6252	7	0,8934	5	0,6976	27	0,4851
Sakarya	2	0,6737	1	0,9369	28	0,6181	33	0,4621
Samsun	33	0,5746	31	0,7942	41	0,5804	40	0,4495
Siirt	65	0,4240	66	0,4755	78	0,1975	61	0,3071
Sinop	11	0,6270	2	0,9304	30	0,6083	32	0,4645
Sivas	40	0,5592	43	0,7484	53	0,5403	29	0,4836
Şanlıurfa	73	0,3540	73	0,2835	76	0,2221	78	0,0938
Şırnak	78	0,3205	77	0,2326	79	0,1663	75	0,1173
Tekirdağ	30	0,5806	22	0,8193	6	0,6945	5	0,5993
Tokat	39	0,5619	40	0,7706	34	0,5967	51	0,3753
Trabzon	20	0,6007	36	0,7820	56	0,5273	20	0,5204
Tunceli	62	0,4464	49	0,6978	42	0,5773	49	0,4004
Uşak	6	0,6485	20	0,8227	4	0,7017	13	0,5599
Van	71	0,3662	71	0,3875	73	0,3459	74	0,1259
Yalova	16	0,6213	9	0,8850	43	0,5770	7	0,5873
Yozgat	57	0,4910	58	0,6430	49	0,5467	59	0,3260
Zonguldak	41	0,5533	29	0,7985	1	0,7921	6	0,5987

TÜİK, İllerde yaşam endeksi il sıralamaları ve endeks değerleri, 2015

İllerde yaşam endeksi il sıralamaları ve endeks değerleri, 2015

İl	Sağlık		Eğitim		Çevre		Güvenlik	
	Sıralama	Endeks	Sıralama	Endeks	Sıralama	Endeks	Sıralama	Endeks
Adana	66	0,5039	63	0,4477	39	0,6181	78	0,4224
Adıyaman	57	0,5314	64	0,4453	75	0,3796	16	0,7133
Afyonkarahisar	13	0,7028	48	0,5331	49	0,5943	8	0,7412
Ağrı	81	0,3014	79	0,2045	77	0,3736	56	0,5678
Aksaray	55	0,5610	57	0,5087	70	0,4512	46	0,6193
Amasya	59	0,5263	3	0,7036	15	0,7003	37	0,6457
Ankara	6	0,7379	44	0,5523	59	0,5462	75	0,4653
Antalya	41	0,6249	16	0,6437	21	0,6665	79	0,4114
Ardahan	72	0,4689	74	0,3202	73	0,4035	47	0,6187
Artvin	5	0,7396	33	0,6000	8	0,7161	1	0,8222
Aydın	17	0,6819	28	0,6075	10	0,7102	69	0,4947
Balıkesir	33	0,6445	12	0,6513	9	0,7125	35	0,6541
Bartın	62	0,5202	54	0,5193	51	0,5883	7	0,7431
Batman	68	0,4967	72	0,3515	74	0,3812	63	0,5323
Bayburt	50	0,5877	50	0,5293	69	0,4619	17	0,7098
Bilecik	54	0,5685	25	0,6195	3	0,7558	12	0,7337
Bingöl	71	0,4691	68	0,4062	66	0,5094	20	0,7017
Bitlis	69	0,4964	70	0,3698	72	0,4419	41	0,6253
Bolu	2	0,8023	14	0,6480	18	0,6820	28	0,6780
Burdur	49	0,5897	6	0,6830	27	0,6531	45	0,6215
Bursa	35	0,6404	29	0,6048	48	0,5958	43	0,6229
Çanakkale	37	0,6300	8	0,6628	23	0,6643	22	0,6925
Çankırı	34	0,6418	45	0,5487	35	0,6238	11	0,7340
Çorum	67	0,5019	53	0,5202	26	0,6532	61	0,5375
Denizli	10	0,7174	11	0,6524	6	0,7194	68	0,5091
Diyarbakır	60	0,5252	73	0,3472	67	0,4843	72	0,4757
Düzce	43	0,6055	65	0,4158	71	0,4436	77	0,4265
Edirne	9	0,7194	10	0,6526	53	0,5736	34	0,6604
Elazığ	39	0,6262	40	0,5725	65	0,5235	42	0,6233
Erzincan	42	0,6241	24	0,6320	54	0,5715	15	0,7195
Erzurum	21	0,6532	62	0,4663	55	0,5703	29	0,6718
Eskişehir	22	0,6524	18	0,6409	13	0,7051	57	0,5648
Gaziantep	70	0,4798	67	0,4088	44	0,6033	59	0,5470
Giresun	15	0,6830	7	0,6683	45	0,6032	9	0,7376
Gümüşhane	40	0,6254	36	0,5941	56	0,5687	3	0,7697
Hakkari	73	0,4341	81	0,0966	79	0,3111	62	0,5370
Hatay	65	0,5046	51	0,5254	46	0,6022	67	0,5180
İğdır	75	0,4108	69	0,3832	81	0,1955	10	0,7347
Isparta	1	0,8408	2	0,7370	20	0,6732	13	0,7336
İstanbul	29	0,6471	56	0,5163	37	0,6219	73	0,4730
İzmir	16	0,6819	31	0,6042	36	0,6233	66	0,5243

İllerde yaşam endeksi il sıralamaları ve endeks değerleri, 2015

İl	Sağlık		Eğitim		Çevre		Güvenlik	
	Sıralama	Endeks	Sıralama	Endeks	Sıralama	Endeks	Sıralama	Endeks
Kahramanmaraş	25	0,6490	61	0,4805	47	0,6009	4	0,7480
Karabük	26	0,6480	9	0,6573	2	0,7949	14	0,7200
Karaman	11	0,7136	23	0,6330	40	0,6175	51	0,5990
Kars	47	0,5928	71	0,3557	78	0,3697	52	0,5982
Kastamonu	46	0,6001	37	0,5897	1	0,8111	39	0,6344
Kayseri	30	0,6465	43	0,5530	60	0,5412	58	0,5493
Kırıkkale	7	0,7360	35	0,5974	33	0,6290	48	0,6156
Kırklareli	56	0,5601	13	0,6507	4	0,7417	49	0,6114
Kırşehir	31	0,6455	4	0,6977	41	0,6121	33	0,6609
Kilis	80	0,3192	59	0,4900	68	0,4811	80	0,4041
Kocaeli	48	0,5910	39	0,5815	30	0,6447	70	0,4776
Konya	8	0,7265	41	0,5667	22	0,6664	50	0,6079
Kütahya	24	0,6512	20	0,6384	19	0,6757	6	0,7440
Malatya	23	0,6521	34	0,5979	32	0,6330	30	0,6690
Manisa	20	0,6548	47	0,5333	7	0,7190	44	0,6227
Mardin	76	0,3973	76	0,2511	64	0,5321	36	0,6496
Mersin	64	0,5062	17	0,6418	28	0,6506	76	0,4539
Muğla	12	0,7042	26	0,6139	16	0,6996	81	0,3210
Muş	78	0,3420	77	0,2495	80	0,2469	53	0,5981
Nevşehir	38	0,6282	15	0,6441	58	0,5609	54	0,5974
Niğde	36	0,6375	42	0,5558	62	0,5328	19	0,7040
Ordu	32	0,6451	49	0,5320	43	0,6103	25	0,6850
Osmaniye	61	0,5222	52	0,5254	52	0,5846	65	0,5260
Rize	3	0,7695	27	0,6100	11	0,7100	5	0,7472
Sakarya	14	0,6987	38	0,5841	14	0,7017	26	0,6819
Samsun	18	0,6801	22	0,6332	38	0,6193	40	0,6271
Siirt	58	0,5296	66	0,4107	76	0,3764	38	0,6347
Sinop	51	0,5822	32	0,6026	17	0,6880	2	0,7860
Sivas	28	0,6476	55	0,5192	34	0,6256	18	0,7061
Şanlıurfa	74	0,4324	78	0,2440	63	0,5327	31	0,6626
Şırnak	79	0,3308	80	0,1634	61	0,5390	71	0,4772
Tekirdağ	53	0,5703	46	0,5377	24	0,6602	55	0,5899
Tokat	44	0,6016	21	0,6347	31	0,6361	24	0,6887
Trabzon	4	0,7403	19	0,6388	29	0,6457	23	0,6915
Tunceli	63	0,5085	1	0,7468	25	0,6573	74	0,4706
Uşak	19	0,6755	30	0,6047	12	0,7086	27	0,6811
Van	77	0,3745	75	0,2841	57	0,5663	60	0,5391
Yalova	27	0,6478	5	0,6918	5	0,7385	64	0,5297
Yozgat	45	0,6014	58	0,5038	50	0,5915	21	0,6941
Zonguldak	52	0,5799	60	0,4848	42	0,6112	32	0,6620

TÜİK, İllerde yaşam endeksi il sıralamaları ve endeks değerleri, 2015

İllerde yaşam endeksi il sıralamaları ve endeks değerleri, 2015

İl	Sivil katılım		Altyapı hizmetlerine erişim		Sosyal yaşam		Yaşam memnuniyeti	
	Sıralama	Endeks	Sıralama	Endeks	Sıralama	Endeks	Sıralama	Endeks
Adana	43	0,4243	4	0,6784	54	0,3536	70	0,3089
Adıyaman	45	0,4195	74	0,2196	79	0,2034	23	0,6455
Afyonkarahisar	24	0,4618	34	0,4561	11	0,5899	2	0,9655
Ağrı	80	0,1433	76	0,1874	72	0,2785	42	0,5076
Aksaray	70	0,3196	69	0,2974	32	0,4476	17	0,7248
Amasya	20	0,4720	31	0,4674	43	0,4080	19	0,6738
Ankara	23	0,4660	3	0,7355	4	0,6279	64	0,3994
Antalya	55	0,3980	9	0,6237	46	0,3975	78	0,2189
Ardahan	65	0,3687	79	0,1604	73	0,2723	39	0,5249
Artvin	6	0,5701	46	0,4078	26	0,4794	32	0,5813
Aydın	58	0,3902	18	0,5546	31	0,4511	68	0,3217
Balıkesir	36	0,4353	12	0,5976	14	0,5564	11	0,8058
Bartın	54	0,4016	52	0,3846	41	0,4129	41	0,5160
Batman	74	0,2832	68	0,3044	67	0,3116	73	0,2884
Bayburt	63	0,3732	65	0,3174	70	0,2995	3	0,9510
Bilecik	11	0,5170	16	0,5607	45	0,4017	30	0,6045
Bingöl	40	0,4286	75	0,2122	57	0,3457	46	0,4908
Bitlis	27	0,4539	72	0,2324	56	0,3491	48	0,4795
Bolu	59	0,3814	35	0,4546	3	0,6441	14	0,7895
Burdur	38	0,4312	57	0,3694	58	0,3452	58	0,4156
Bursa	47	0,4174	6	0,6521	10	0,5903	35	0,5359
Çanakkale	42	0,4260	28	0,5112	21	0,5102	29	0,6068
Çankırı	17	0,4860	59	0,3654	42	0,4104	6	0,8834
Çorum	4	0,5721	58	0,3671	64	0,3248	60	0,4086
Denizli	21	0,4694	25	0,5184	19	0,5296	59	0,4137
Diyarbakır	77	0,2045	29	0,5081	68	0,3114	79	0,1875
Düzce	29	0,4463	63	0,3478	39	0,4260	7	0,8629
Edirne	51	0,4060	26	0,5124	17	0,5404	66	0,3386
Elazığ	61	0,3778	49	0,3962	50	0,3886	74	0,2733
Erzincan	25	0,4615	39	0,4448	36	0,4309	25	0,6331
Erzurum	48	0,4168	37	0,4497	24	0,4902	20	0,6642
Eskişehir	52	0,4058	7	0,6409	8	0,6049	33	0,5804
Gaziantep	71	0,3143	19	0,5435	15	0,5480	54	0,4515
Giresun	56	0,3954	48	0,4013	28	0,4633	22	0,6581
Gümüşhane	72	0,2918	51	0,3851	66	0,3141	36	0,5345
Hakkari	81	0,1017	81	0,0320	52	0,3728	12	0,8016
Hatay	60	0,3786	43	0,4223	53	0,3633	77	0,2335
İğdır	67	0,3481	78	0,1643	77	0,2356	44	0,4938
Isparta	46	0,4176	24	0,5204	7	0,6109	13	0,7951
İstanbul	12	0,5096	1	0,9592	1	0,6747	50	0,4602
İzmir	30	0,4460	2	0,7483	22	0,5100	51	0,4557

İllerde yaşam endeksi il sıralamaları ve endeks değerleri, 2015

İl	Sivil katılım		Altyapı hizmetlerine erişim		Sosyal yaşam		Yaşam memnuniyeti	
	Sıralama	Endeks	Sıralama	Endeks	Sıralama	Endeks	Sıralama	Endeks
Kahramanmaraş	13	0,5079	50	0,3906	23	0,5033	16	0,7346
Karabük	7	0,5586	21	0,5406	13	0,5622	63	0,4036
Karaman	10	0,5188	27	0,5119	47	0,3943	31	0,5897
Kars	68	0,3348	73	0,2282	74	0,2675	62	0,4070
Kastamonu	33	0,4401	55	0,3707	40	0,4210	43	0,5036
Kayseri	8	0,5563	8	0,6261	55	0,3498	53	0,4521
Kırıkkale	18	0,4766	38	0,4450	9	0,6032	4	0,9389
Kırklareli	19	0,4731	15	0,5715	37	0,4274	69	0,3142
Kırşehir	32	0,4415	60	0,3613	38	0,4266	18	0,7068
Kilis	15	0,4963	70	0,2623	63	0,3308	38	0,5289
Kocaeli	2	0,6512	10	0,6203	33	0,4402	57	0,4263
Konya	14	0,5029	13	0,5960	16	0,5451	21	0,6612
Kütahya	39	0,4305	42	0,4244	5	0,6215	5	0,8907
Malatya	53	0,4024	33	0,4607	35	0,4335	67	0,3346
Manisa	44	0,4228	14	0,5911	25	0,4842	27	0,6149
Mardin	76	0,2286	66	0,3133	80	0,1965	75	0,2696
Mersin	64	0,3688	23	0,5253	44	0,4042	71	0,3044
Muğla	28	0,4467	22	0,5301	30	0,4573	72	0,2920
Muş	79	0,1773	80	0,0989	78	0,2140	65	0,3557
Nevşehir	49	0,4140	32	0,4621	49	0,3892	26	0,6320
Niğde	22	0,4669	53	0,3787	61	0,3326	24	0,6435
Ordu	57	0,3909	61	0,3539	69	0,3015	52	0,4543
Osmaniye	34	0,4376	54	0,3774	60	0,3361	80	0,1062
Rize	5	0,5713	36	0,4517	48	0,3924	34	0,5485
Sakarya	1	0,7967	20	0,5413	6	0,6142	15	0,7752
Samsun	26	0,4599	30	0,4848	29	0,4590	37	0,5334
Siirt	50	0,4066	77	0,1762	65	0,3185	9	0,8316
Sinop	31	0,4440	64	0,3253	27	0,4654	1	1,0000
Sivas	3	0,6179	41	0,4388	62	0,3316	45	0,4916
Şanlıurfa	69	0,3239	56	0,3704	71	0,2988	56	0,4302
Şırnak	75	0,2321	71	0,2526	81	0,1912	10	0,8234
Tekirdağ	35	0,4359	17	0,5552	20	0,5165	61	0,4081
Tokat	9	0,5496	47	0,4076	34	0,4340	47	0,4863
Trabzon	41	0,4283	11	0,6202	12	0,5756	55	0,4375
Tunceli	73	0,2835	67	0,3106	75	0,2572	81	0,0000
Uşak	37	0,4333	40	0,4417	2	0,6534	8	0,8509
Van	78	0,1881	45	0,4095	59	0,3388	49	0,4683
Yalova	66	0,3554	5	0,6731	18	0,5388	28	0,6096
Yozgat	62	0,3753	62	0,3502	76	0,2444	40	0,5247
Zonguldak	16	0,4928	44	0,4217	51	0,3882	76	0,2562

TÜİK, İllerde yaşam endeksi il sıralamaları ve endeks değerleri, 2015

TİCARET BORSALARI, 2022

Borsa	Kotasyona Dahil Toplam Ürün Miktarı	Birim	Toplam İşlem Hacmi (TL)
	2.785.586.306	Kg	24.006.395.874,54
Toplam	1.589.867.415	Adet	11.870.112.829,27
	356.617.956	Litre	5.016.900.930,88
Manisa	817.749.405	Kg	9.917.986.304,96
	926.977.097	Adet	1.266.956.782,72
	178.955.959	litre	3.887.939.034,36
Akhisar	531.939.493	Kg	1.087.976.858,08
	627.592.765	Adet	10.393.750.956,36
	410	litre	18.450,00
Alaşehir	788.119.653	Kg	7.029.159.515,10
	36.664	Adet	81.512.166,99
	31.692.113	Litre	200.641.347,72
Salihli	473.192.217	Kg	3.772.180.381,53
	35.260.258	Adet	127.591.346,20
	145.964.114	Litre	928.056.078,80
Turgutlu	174.585.538	Kg	2.199.092.814,87
	631	Adet	301.577,00
	5.360	Litre	246.020,00

Kaynak: Ticaret İl Müdürlüğü

TOPTANCI HALLERİ, 2022

Borsa	İşlem Gören Toplam Ürün Miktarı	Birimi (2022/kg)	Toplam İşlem Hacmi (TL)
Toplam	79.021.698	kg	482.725.951
Merkez (Şehzadeler+Yunusemre)	23.706.509	kg	144.817.785
Akhisar	7.902.170	kg	48.272.595
Alaşehir	12.643.472	kg	77.236.152
Salihli	19.755.425	kg	120.681.488
Turgutlu	15.014.122	kg	91.717.931

Kaynak: Manisa Büyükşehir Belediyesi Kaynak Geliştirme ve İştirakler Daire Başkanlığı

MANİSA İLİ ESNAF VE SANATKARLAR ODALARI VE ÜYE SAYILARI, 2022

İlçeler	Oda Sayısı	Üye Sayısı
Şehzadeler-Yunusemre	15	12 392
Salihli	13	7 636
Akhisar	14	6 854
Alaşehir	9	6 307
Turgutlu	12	6 193
Soma	3	4 086
Saruhanlı	2	2 221
Kula	4	2 135
Sarıgöl	3	1 810
Kırkağaç	2	1 544
Demirci	5	1 275
Gördes	2	941
Ahmetli	2	918
Gölmarmara	2	825
Selendi	2	753
Köprübaşı	2	596
TOPLAM	92	56 486

Kaynak: Ticaret İl Müdürlüğü

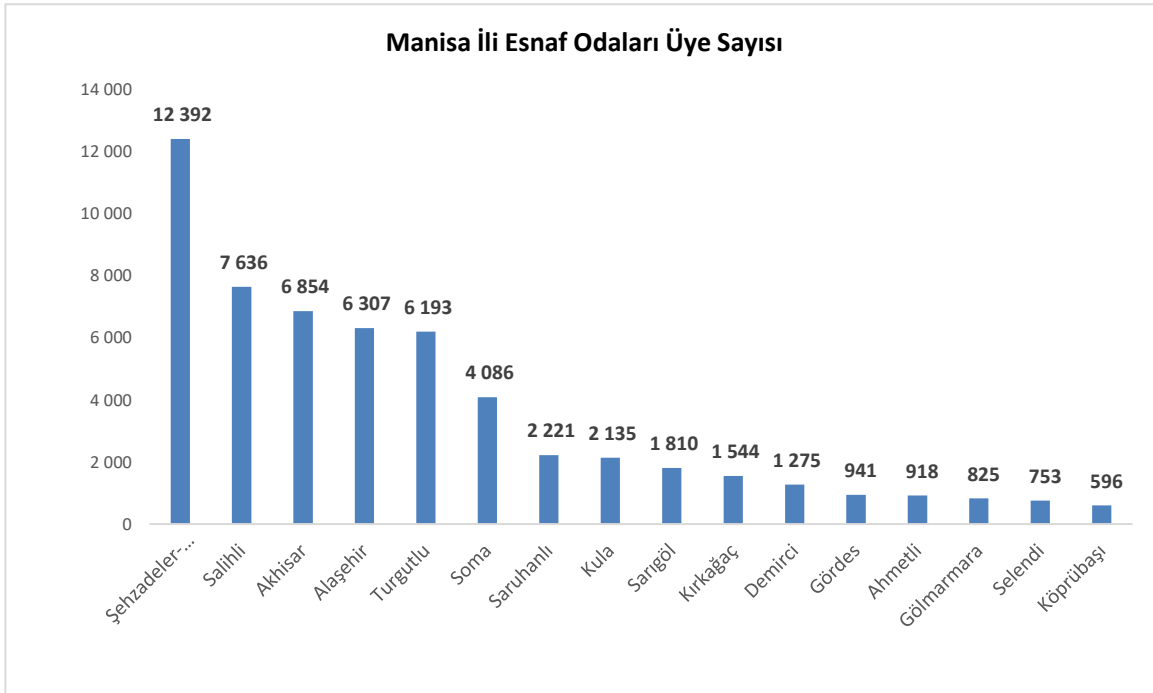

DIŐ TİCARET
(MANİSA VE ALAŐEHİR GÜMRÜKLERİ VERİLERİ)

TOPLAM İHRACAT TUTARI (\$) : (FOB)	MANİSA	ALAŐEHİR
2020 YILI	765.038.825	250.895.839
2021 YILI	1.115.981.881	255.583.625
2022 YILI	1.077.752.384	159.558.281
TOPLAM İTHALAT TUTARI (\$) : (FOB)	MANİSA	ALAŐEHİR
2020 YILI	597.961.123	-
2021 YILI	701.500.505	-
2022 YILI	733.784.035	-

DIŐ TİCARET YAPILAN ÜLKELER	MANİSA	ALAŐEHİR
A. İTHALAT YAPILAN BAŐLICA ÜLKELER	Almanya, Polonya, İtalya, Romanya, Çin Halk Cumhuriyeti baŐta olmak üzere dünyanın birçok ülkesi ile Orta Amerika ülkelerinden ithalat yapılmaktadır.	-
B. İHRACAT YAPILAN BAŐLICA ÜLKELER	Romanya, İngiltere, Polonya, Bulgaristan, Macaristan baŐta olmak üzere dünyanın birçok ülkesine ihracat yapılmaktadır.	İhracatın önemli bir bölümü Rusya Federasyonu ve Almanya'ya yapılmaktadır. Bunun yanı sıra Beyaz Rusya, Ukrayna, İngiltere, İtalya, Bulgaristan, Avusturya, Hollanda, Moldovya, Gürcistan, Suriye, Polonya ve Irak önemli miktarda ihracat yapılan ülkelerdir.

DIŐ TİCARET-MAL GRUBU, 2022	MANİSA	ALAŐEHİR
A. İTHAL MALLAR	84-85 Fasıllardaki Makinalar - TV'ler (Tüm ithalatın yaklaşık %63'ü) 39-48 Fasıllardaki Plastikler 72-83 Fasıllardaki Demir Çelik Ürünleri	-
B. İHRAÇ MALLAR	84-85 Fasıllardaki Makinalar - TV'ler (Tüm ihracatın %74'ü) 39-48 Fasıllardaki plastikler 72-83 Fasıllardaki Demir Çelik Ürünleri	İhracatın önemli bir bölümünü üzüm baŐta olmak üzere kiraz, çilek, nar, domates, kayısı, Őeftali, taze incir, kestane, biber, kabak, ayva, elma, armut, maden suyu ve salça oluŐturmaktadır.

Kaynak: Manisa Gümrük Müdürlüğü, AlaŐehir Gümrük Müdürlüğü

MANİSA İLİ DIŞ TİCARETİ

İhracat Değeri (Bin \$)

Yıl		Toplam İhracat	Toplam İhracata Oranı (%)
2011	TÜRKİYE	134 906 869	100,00
	MANİSA	4 164 819	3,09
2012	TÜRKİYE	152 488 652	100,00
	MANİSA	4 199 088	2,75
2013	TÜRKİYE	151 868 551	100,00
	MANİSA	3 849 739	2,53
2014	TÜRKİYE	157 642 154	100,00
	MANİSA	1 980 928	1,26
2015	TÜRKİYE	143 882 632	100,00
	MANİSA	1 831 612	1,27
2016	TÜRKİYE	142 545 946	100,00
	MANİSA	1 845 323	1,29
2017	TÜRKİYE	157 019 765	100,00
	MANİSA	1 989 714	1,27
2018	TÜRKİYE	177 168 756	100,00
	MANİSA	2 269 716	1,28
2019	TÜRKİYE	180 832 722	100,00
	MANİSA	2 438 424	1,35
2020	TÜRKİYE	169 637 755	100,00
	MANİSA	2 276 653	1,34
2021	TÜRKİYE	225 214 458	100,00
	MANİSA	2 869 997	1,27
2022	TÜRKİYE	254 201 009	100,00
	MANİSA	3 152 182	1,24

Kaynak : TÜİK

Not: Firma vergi kimlik numaralarının bağlı olduğu ile göre hesaplanmıştır.

* 2022 yılı verileri geçicidir.

Türkiye ve Manisa İhracat Verileri (Bin \$), 2011-2022

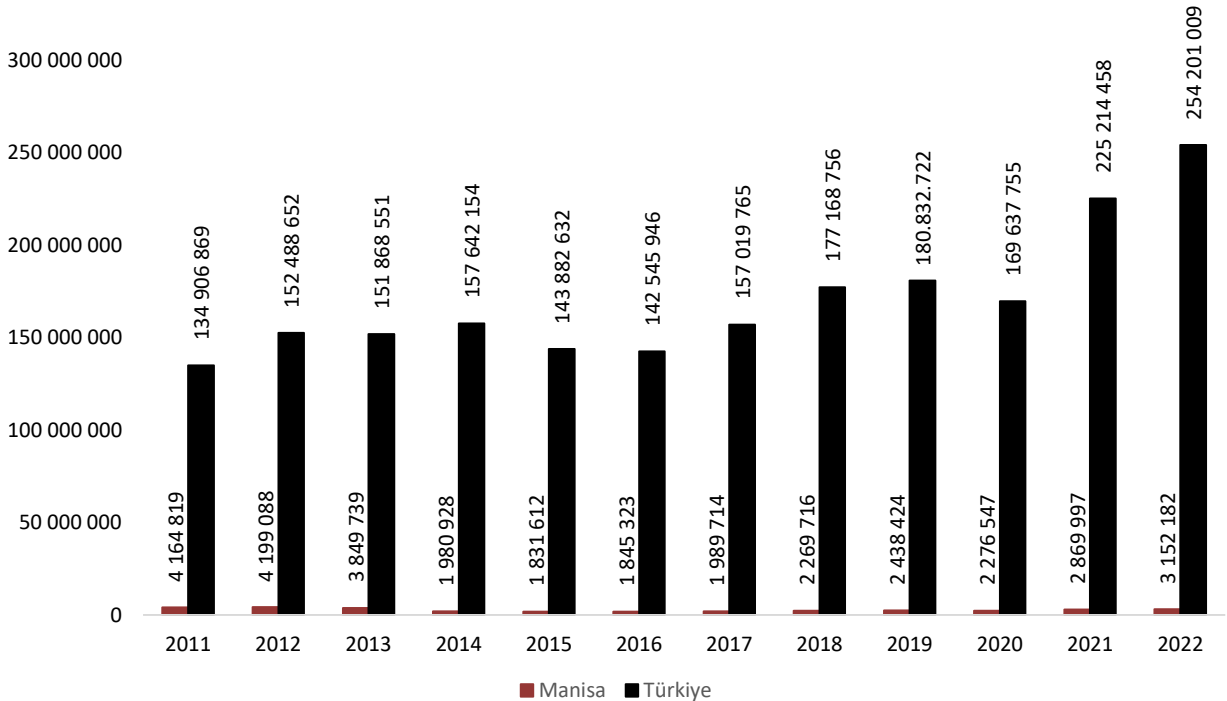

İthalat Değeri (Bin \$)

Yıl		Toplam İthalat	Toplam İthalata Oranı (%)
2011	TÜRKİYE	185 544 332	100,00
	MANİSA	2 963 095	1,60
2012	TÜRKİYE	240 841 676	100,00
	MANİSA	3 632 199	1,51
2013	TÜRKİYE	236 545 042	100,00
	MANİSA	3 618 434	1,53
2014	TÜRKİYE	251 650 560	100,00
	MANİSA	3 242 211	1,29
2015	TÜRKİYE	242 182 754	100,00
	MANİSA	3 395 741	1,40
2016	TÜRKİYE	207 199 144	100,00
	MANİSA	3 286 060	1,59
2017	TÜRKİYE	238 715 128	100,00
	MANİSA	3 079 661	1,29
2018	TÜRKİYE	231 152 483	100,00
	MANİSA	2 750 865	1,19
2019	TÜRKİYE	210 345 203	100,00
	MANİSA	2 382 351	1,13
2020	TÜRKİYE	219 516 807	100,00
	MANİSA	2 432 464	1,11
2021	TÜRKİYE	271 425 553	100,00
	MANİSA	3 308 811	1,22
2022	TÜRKİYE	363 708 915	100,00
	MANİSA	3 167 186	0,87

Kaynak : TÜİK

Not: Firma vergi kimlik numaralarının bağlı olduğu ile göre hesaplanmıştır.

* 2022 yılı verileri geçicidir.

Türkiye ve Manisa İthalat Verileri (Bin \$), 2011-2022

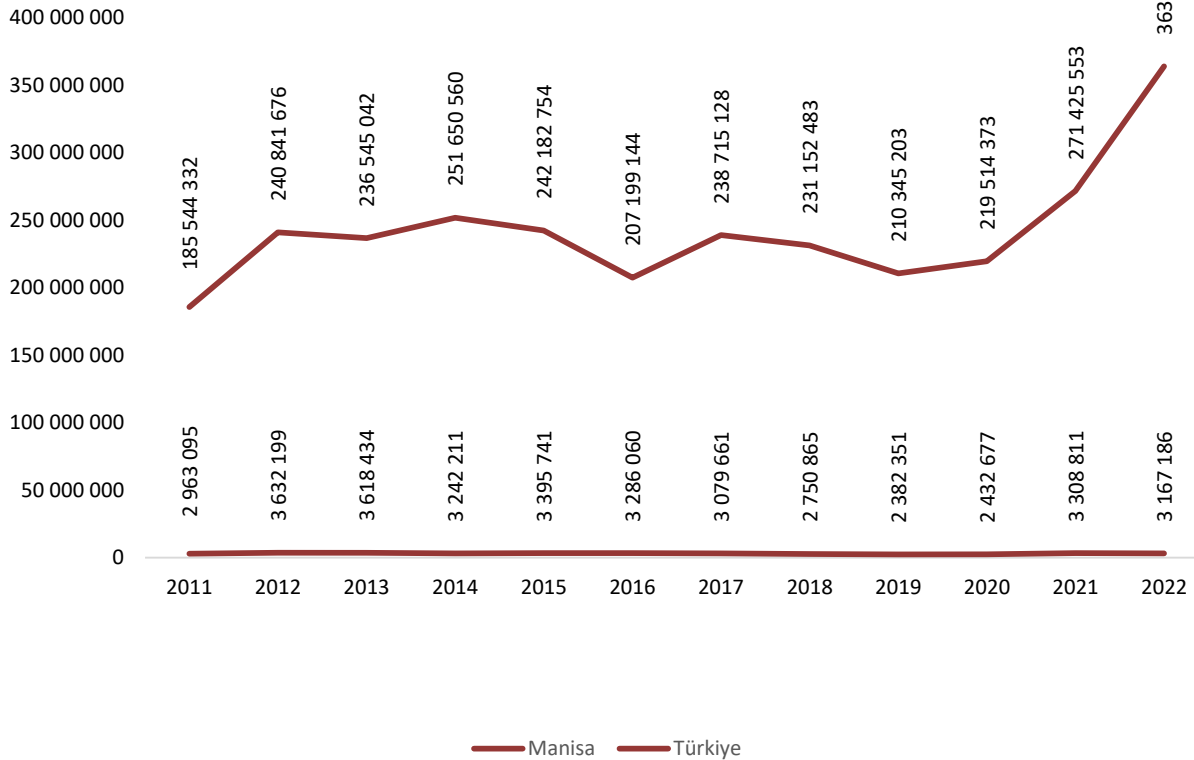

MANİSA İLİ VERGİ DAİRESİ BAŞKANLIĞI, 2022

1. Vergi Mükellefi Sayısı

a) Kurumlar Vergisi	11.403
b) Gelir Vergisi	98.108
- Gerçek	70.605
- Basit Usul	27.503

2. Vergi Gelirleri

a) Tahakkuk Tutarı	18.982.419.403,80
b) Tahsilat Tutarı	14.194.338.516,09
c) Tahsilat Oranı (%)	75

3. Katma Değer Vergisi

a) Tahakkuk Tutarı	3.958.739.955,32
b) Tahsilat Tutarı	2.973.187.918,49
c) Tahsilat Oranı (%)	75

4. İl Bütçe Geliri

a) Tahakkuk Tutarı	22.168.820.784,06
b) Tahsilat Tutarı	14.795.805.018,99
c) Tahsilat Oranı (%)	67

5. Bütçe Gideri * 14.666.730.936,63

Kaynak: Manisa Vergi Dairesi Başkanlığı, Manisa Defterdarlığı

* Manisa Muhasebe Müdürlüğü ve İlçe Mal Müdürlükleri bütçe giderleri toplamıdır. Bütçe gideri verisi Defterdarlık verisidir.



MANİSA İLİ DAİRELER BAZINDA VERGİ GELİRLERİ (2022/Aralık itibariyle)

İLÇELER	MÜKELLEF SAYILARI			VERGİ GELİRLERİ		VERGİ GELİRİ TAHSİLAT ORANI (%)
	GERÇEK	BASİT USUL	KURUMLAR V.	TAHAKKUK	TAHSİLAT	
Şehit Cihan Güneş VD Müdürlüğü	0	0	0	1.040.269.547	968.459.009	93
İhtisas Vergi Dairesi Müdürlüğü	0	0	0	1.813.561.733	861.585.136	48
Mesir Vergi Dairesi Müdürlüğü	26.117	4.416	4.507	11.093.247.045	8.969.480.594	81
Ahmetli Malmüdürlüğü	712	551	120	89.447.877	62.721.355	70
Akhisar Vergi Dairesi Müdürlüğü	7.460	3.530	1.669	1.032.532.131	661.161.084	64
Alaşehir Vergi Dairesi Müdürlüğü	4.183	3.866	673	470.680.150	246.934.756	52
Demirci Vergi Dairesi Müdürlüğü	1.269	675	189	65.485.160	49.103.499	75
Gölmarmara Malmüdürlüğü	431	450	88	38.182.484	24.291.393	64
Gördes Vergi Dairesi Müdürlüğü	937	646	107	61.058.993	43.014.938	70
Kırkağaç Vergi Dairesi Müdürlüğü	1.422	783	185	111.435.821	61.017.479	55
Köprübaşı Malmüdürlüğü	596	353	91	30.959.757	22.629.516	73
Kula Vergi Dairesi Müdürlüğü	1.739	1.220	272	171.848.791	100.098.154	58
Salihli Vergi Dairesi Müdürlüğü	8.824	3.901	1.104	763.239.360	532.281.439	70
Sangöl Vergi Dairesi Müdürlüğü	1.087	1.235	124	114.927.996	67.356.839	59
Saruhanlı Vergi Dairesi Müdürlüğü	2.093	1.212	328	309.600.546	189.543.598	61
Selendi Malmüdürlüğü	625	410	93	33.360.393	22.860.289	69
Soma Vergi Dairesi Müdürlüğü	5.424	1.262	619	535.151.405	415.961.392	78
Turgutlu Vergi Dairesi Müdürlüğü	7.686	2.993	1.234	1.207.430.216	895.838.045	74
TOPLAM	70.605	27.503	11.403	18.982.419.404	14.194.338.516	75

Kaynak: Manisa Vergi Dairesi Başkanlığı

Not: Yukarıdaki verilere, Muhasebe Müdürlüğü ile Vergi Dairesi bulunan İlçelerdeki Malmüdürlüklerinin gelirleri dahil değildir.

VERGİ MÜKELLEFİ BULUNMAYAN DAİRELER, 2022

	VERGİ GELİRLERİ		ORAN (%)
	TAHAKKUK	TAHSİLAT	
TOPLAM	2.753.045.943,56	2.520.106.381,72	92
Muhasebe Müdürlüğü	1.937.805.049,07	1.937.805.049,07	100
Akhisar Malmüdürlüğü	75.867.217,05	75.867.217,05	100
Alaşehir Malmüdürlüğü	39.470.804,09	39.470.804,09	100
Demirci Malmüdürlüğü	17.600.130,07	17.600.130,07	100
Gördes Malmüdürlüğü	14.773.665,13	14.773.665,13	100
Kırkağaç Malmüdürlüğü	36.416.844,11	28.745.148,48	79
Kula Malmüdürlüğü	19.608.826,11	19.608.826,11	100
Salihli Malmüdürlüğü	96.641.545,88	61.448.234,21	64
Sarıgöl Malmüdürlüğü	8.583.436,69	8.583.436,69	100
Saruhanlı Malmüdürlüğü	14.282.091,96	11.468.501,91	80
Selendi Malmüdürlüğü	32.594.306,68	21.644.746,48	66
Soma Malmüdürlüğü	49.991.238,24	49.991.238,24	100
Turgutlu Malmüdürlüğü	53.782.236,54	53.782.236,54	100
Ahmetli Malmüdürlüğü	81.294.683,17	71.539.366,54	88
Gölmarmara Malmüdürlüğü	59.013.203,61	32.505.250,67	55
Köprübaşı Malmüdürlüğü	168.722.934,12	28.674.799,40	16
Şehzadeler Malmüdürlüğü	14.501.995,55	14.501.995,55	100
Yunusemre Malmüdürlüğü	32.095.735,49	32.095.735,49	100

Kaynak: Manisa Defterdarlığı

MANİSA İLİ TÜRLERİNE GÖRE VERGİ GELİRLERİ, 2022

GELİR TÜRÜ	TAHAKKUK (TL)	TAHSİLAT (TL)	ORAN (%)
TOPLAM	18.982.419.404	14.194.338.516	77
Gelir Vergisi	156.678.741	124.273.213	79
Kurumlar Vergisi	143.617.198	106.080.765	74
Katma Değer Vergisi	3.958.739.955	2.973.187.918	75
Motorlu Taşıt Araç. Ait ÖTV	579.577.167	581.590.366	100
Motorlu Taşıtlar Vergisi	324.342.794	314.627.884	97
Banka ve Sigorta Muamele Vergisi	68.057.135	68.044.441	100
Damga Vergisi	27.255.886	30.067.991	100
Tapu Harcı	4.896.226	491.080.943	100
Diğer	13.719.254.302	9.505.384.994	73

Kaynak: Manisa Vergi Dairesi Başkanlığı

TKİ EGE LİNYİTLERİ İŞLETMESİ MÜESSESESİ MÜDÜRLÜĞÜ, 2022

KURULUŞ TARİHİ	27.07.1978
TOPLAM ÜRETİM (Ton)	
Tüvenan	10.498.357
Satılabilir	7.558.376
SATIŞLAR (TON)	
Termik	6.698.616
Sanayi	3.349.556
Teshin	1.115.160
TOPLAM SATIŞ	11.163.332
İç Tüketim	3.950
Stok (2022 devir)	1.150.115
Stok (2023 devir)	938.925
REZERV DURUMU (Ton)	
Muhtemel Rezerv	-
Görünür Rezerv	210.958.000
Hazır Rezerv	1.145.000
TOPLAM REZERV	212.103.000
İSTİHDAM DURUMU (ADET)	
TOPLAM	1.418
a-Kadrolu	16
b-Sözleşmeli	237
İşçi	1.165
LOJMAN SAYISI	251
Topl. Araç ve İş Makinası	301

	YIL	Anapara (TL)	KDV (TL)
	2011	1.045.099.446	188.117.900
	2012	1.287.351.506	231.723.271
TOPLAM SATIŞ TUTARI	2013	1.158.790.600	208.582.308
	2014	1.234.756.811	222.256.226
	2015	1.149.262.906	206.867.323
	2016	1.307.545.987	235.358.278
	2017	1.600.579.887	288.104.380
	2018	2.098.696.647	377.765.396
	2019	2.176.605.626	391.789.013
	2020	2.209.971.687	397.794.904
	2021	3.025.752.453	544.635.442
	2022	5.424.516.973	976.413.055

Kaynak: TKİ-ELİ İşletme Bölge Müdürlüğü

MANİSA İLİ ELEKTRİK TÜKETİMİ, 2022

a-Toplam Abone Sayısı **928.534**

b-Toplam Tüketim (kwh) **3.522.362.733**

Sanayi Tüketimi	980.487.337
Ticarethane ve Resmi Kuruluşlar	975.225.274
Mesken	1.047.923.601
Tarımsal Amaçlı Tüketim	427.244.034
Aydınlatma	91.482.486

Kaynak: Gediz Elektrik Dağ. A. Ş. Manisa İl Müdürlüğü

MANİSA İLİ İLÇELERE GÖRE ELEKTRİK ABONE SAYILARI VE ENERJİ TÜKETİMİ, 2022

	<u>TOPLAM TÜKETİM</u>	<u>TOPLAM ABONE</u>	<u>SANAYİ</u>	<u>MESKEN</u>	<u>DİĞER</u>
AHMETLİ	48.968.226	12.624	11	9.123	3.490
AKHİSAR	418.622.995	130.026	131	98.157	31.738
ALAŞEHİR	263.386.565	64.940	85	48.186	16.669
DEMİRCİ	43.526.934	25.966	23	21.091	4.852
GÖLMARMARA	38.043.943	10.202	7	6.713	3.482
GÖRDES	35.543.484	23.849	13	19.481	4.355
KIRKAĞAÇ	65.763.007	27.403	15	20.625	6.763
KÖPRÜBAŞI	29.451.264	11.168	4	7.764	3.400
KULA	91.744.381	30.159	56	22.779	7.324
SALİHLİ	377.293.942	107.793	123	83.271	24.399
SARIGÖL	87.962.119	24.500	9	17.511	6.980
SARUHANLI	189.220.768	39.590	65	29.826	9.699
SELENDİ	23.180.459	12.558	3	9.759	2.796
SOMA	424.233.277	66.987	55	56.306	10.626
ŞEHZADELER VE YUNUSEMRE	982.348.053	236.132	444	194.375	41.313
TURGUTLU	403.073.315	104.637	188	83.395	21.054
İL GENEL TOPLAM	3.522.362.733	928.534	1.232	728.362	198.940

Kaynak: Gediz Elektrik Dağ. A. Ş. Manisa İl Müdürlüğü

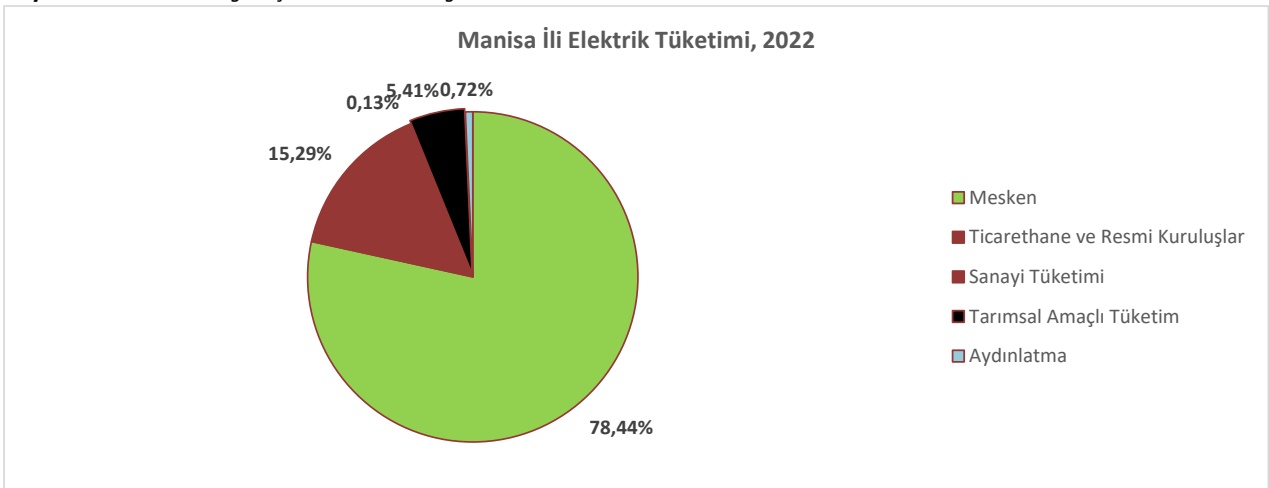

MANİSA İLİ İKTİSADİ FAALİYET KOLLARINA GÖRE ELEKTRİK ENERJİSİ TÜKETİMİ, 2022

ABONE GRUBU	TARİFE	ABONE SAYISI	TÜKETİM MİKTARI (AKTİF KWH)
Tarım	Tarımsal Sulama	50.266	427.244.034
Maden Kömürü (Linyit)			
Maden Kömürü (Linyit Dışı)			
Yiyecek Üretim Tesisleri			
Tekstil, Deri ve Giyim Ürünleri Tesisleri			
Ağaç İşleri ve Kağıt Sanayi			
Kauçuk Sanayii	Sanayi	1.232	980.487.337
Kimya Sanayi			
Cam Amyant, Grafit vb. Ürün Sanayi			
Demirli Metal Sanayi			
Demir Dışı Metal Sanayi			
Makine ve Teçhizat Yapımı			
Diğer Fabrikasyon Sanayi			
İnşaat			
Kamu ve İdari Hizmet Sektörü	Ticarethane ve Resmi Kuruluşlar	142.002	975.225.274
Ticaret ve El Sanatları ve Diğer Hizmetler			
Ulaştırma ve Taşıma			
Genel Aydınlatma	Aydınlatma	6.672	91.482.486
Mesken İçi Hizmetler	Mesken	728.362	1.047.923.601
TOPLAM		928.534	3.522.362.733

Kaynak: Gediz Elektrik Dağ. A. Ş. Manisa İl Müdürlüğü

KADASTRO, 2022

1- KADASTRO ÇALIŞMASI

	İlçe	Adet
Kadastrosu Biten İlçeler (Mahalle):	Şehzadeler ve Yunusemre	148
	Ahmetli	18
	Akhisar	110
	Alaşehir	99
	Demirci	100
	Gölmarmara	21
	Gördes	62
	Kırkağaç	47
	Kula	63
	Köprübaşı	50
	Salihli	92
	Sarıgöl	31
	Saruhanlı	44
	Selendi	57
	Soma	66
Turgutlu	66	

Kaynak: Tapu ve Kadastro Genel Müdürlüğü III. Bölge Müdürlüğü

2- MANİSA İLİ ORMAN KADASTROSU ÇALIŞMASI

a) Toplam Ormanlık Alan	542.480	ha
b) Kadastro Tamamlanan Ormanlık Alan	580.247	ha
c) Kadastro Yapılacak Ormanlık Alan	0	ha

Kaynak: İzmir Orman Bölge Müdürlüğü

MANİSA İLİ KAMU YATIRIM UYGULAMALARI

	2017	2018	2019	2020	2021	2022
Yatırımcı Kuruluş Sayısı	21	21	22	23	22	34
Toplam Proje Sayısı	389	399	345	395	470	586
Toplam Proje Tutarı (TL)	4.219.111.668	4.775.993.461	5.631.330.645	8.132.953.161	10.018.105.807	17.091.270.621
Toplam Ödenek Tutarı (TL)	846.804.373	909.551.603	935.730.979	1.157.625.909	2.436.132.284	4.337.830.187

ÖNEMLİ KAMU YATIRIM PROJELERİ**1. AKHİSAR-GÖRDES BARAJI VE SULAMASI**

Proje Tutarı	2.046.521.570 TL
Proje Tarihi	1986-2027
2023 Ödeneği	400.000 TL
Karakteristik	Sulama : 14.806 Ha.

2. ALAŞEHİR SULAMASI YENİLEME

Proje Tutarı	1.227.346.184 TL
Proje Tarihi	2018-2027
2023 Ödeneği	70.000.000 TL
Karakteristik	Sulama : 13.650 Ha. Depolama : - Hm ³

3. SALİHLİ-GÖLMARMARA-AKHİSAR KARA YOLU

Proje Tutarı	317.085.820 TL
Proje Tarihi	1994-2026
2023 Ödeneği	1.000 TL
Karakteristik	59 Km.

4. BERGAMA-SOMA-AKHİSAR YOLU (*95)

Proje Tutarı	739.200.000 TL
Proje Tarihi	2012-2026
2023 Ödeneği	1.000,00 TL
Karakteristik	85 Km.

5. BORNOVA-TURGUTLU-SALİHLİ (*366)

Proje Tutarı	1.329.385.641 TL
Proje Tarihi	2019-2026
2023 Ödeneği	6.218.000 TL
Karakteristik	86 Km.

6. AKHİSAR-SINDIRGI SATHİ KAPLAMA (*193)

Proje Tutarı	541.200.000 TL
Proje Tarihi	2016-2026
2023 Ödeneği	43.925.000 TL
Karakteristik	Sathi Kaplama Tek Yol: 41 km.

[95] 1997E04-545 numaralı "Bergama-Soma-Akhisar" projesinin devamı niteliğindedir.

[366] 1992E04-300-306 numaralı "Bornova -Turgutlu-Salihli"projesinin devamı niteliğindedir.

[193]1964e04-2-64853 numaralı "Akhisar-Sındırgı"projesinin devamı niteliğindedir.

7.TCDD- MANİSA-UŞAK-AFYONKARAHİSAR YOLU (*35)

Proje Tutarı	4.649.331.020 TL
Proje Tarihi	2017-2027
2023 Ödeneği	1.000 TL
Karakteristik	Danışmanlık, Elektrofikasyon:415 Km., Sinyalizasyon 415 km.

8.TCDD-BANDIRMA-BALIKESİR-MANİSA YOLU

Proje Tutarı	4.127.032.910 TL
Proje Tarihi	2010-2023
2023 Ödeneği	250.000.000 TL
Karakteristik	Danışmanlık, Elektrofikasyon: 315 Km., Sinyalizasyon 315 km.

9. TCDD-ANKARA-POLATLI-AFYONKARAHİSAR-UŞAK-MANİSA-İZMİR YÜKSEK STANDARTLI DEMİRYOLU

Proje Tutarı	17.912.878.990 TL
Proje Tarihi	2007-2025
2023 Ödeneği	2.500.000.000 TL
Karakteristik	Altyapı 346,30 km.

10. TCDD-ANKARA-İZMİR DEMİRYOLU ALTYAPI TAMAMLAMA VE ÜST YAPI

Proje Tutarı	56.523.876.000 TL
Proje Tarihi	2020-2026
2023 Ödeneği	8.555.285.000 TL
Karakteristik	Altyapı:289 Km., Elektrofikasyon:524,50 Km. Sinyalizasyon:524,50 Km., Üst Yapı: 524,50 Km.

11. MASKİ-MANİSA İÇMESUYU VE KANALİZASYON ŞEBEKESİ PROJESİ

Proje Tutarı	808.475.000 TL
Proje Tarihi	2022-2025
2023 Ödeneği	262.754.000 TL
Karakteristik	Kanalizasyon Şebekesi.

12. MASKİ- MANİSA İÇMESUYU İSALE HATTI (*625)

Proje Tutarı	221.501.000 TL
Proje Tarihi	2022-2025
2023 Ödeneği	71.988.000 TL
Karakteristik	İsale Hattı.

13. MANİSA OSB (*35)

Proje Tutarı	1.452.781.894 TL
Proje Tarihi	2020-2028
2023 Ödeneği	1.000 TL
Karakteristik	İltisak Hattı

[35] Revize fizibilite etüdü Strateji ve Bütçe Başkanlığı'nca onaylanmadan proje ihalesine çıkılmaz ve harcama yapılamaz.

[625]Dış para kısmı dünya bankası kredisinden karşılanacak olup, toplama dahil değildir.

Kaynak: Manisa İl Planlama ve Koordinasyon Müdürlüğü

KATİ PROJE YAPIMI TAMAMLANAN VEYA DEVAM EDEN PROJELER, 2022

DEPOLAMA TESİSLERİ	DEPOLAMA HACMİ	
Salihli Yeşilkavak Barajı	28,41	hm ³
Gördes Kayacık Regülatörü ve İletim Tüneli	37,3	hm ³
Alaşehir Şahyar Barajı	1,8	hm ³
Demirci Çanakçı Barajı	0,3	hm ³
Saruhanlı Hatipler Barajı	2,0	hm ³
Kula İbrahimağa Barajı	0,9	hm ³
Demirci Mahmutlar Barajı	0,7	hm ³
Selendi Selendi Barajı	24,1	hm ³
Selendi Tepeeynihan Göleti	0,3	hm ³
Demirci Kuzeyir Göleti	0,4	hm ³
Demirci Yeşiloba Barajı	2,8	hm ³
Sangöl Eziler Derivasyonu	2,0	hm ³
Sangöl Alemşahlı Barajı	1,0	hm ³
Akhisar Başlamış Barajı	99,8	hm ³
Turgutlu Çıkrıkçı Barajı	6,0	hm ³
SULAMA TESİSLERİ	FAYDASI	
Akhisar Gördes Sağ Sahil Sulaması 2.Kısım	9.580	ha
Kırkağaç Çaltıcak Barajı Sulaması 2. Kısım	57	ha
Demirci Hüdük Barajı Sulaması	172	ha
Alaşehir Şahyar Barajı Sulaması	145	ha
Salihli Yeşilkavak Barajı Sulaması	2.662	ha
Demirci Çanakçı Barajı Sulaması	65	ha
Kula İbrahimağa Barajı Sulaması	66	ha
Demirci Mahmutlar Barajı Sulaması	112	ha
Gördes Kobaklar Barajı Sulaması	227	ha
Demirci Kuzeyir Göleti Sulaması	69	ha
Selendi Tepeeynihan Göleti Sulaması	42	ha
Demirci Yeşiloba Barajı Sulaması	432	ha
Salihli Poyraz YAS Sulaması	72	ha
Sangöl Alemşahlı Barajı Sulaması	583	ha
Saruhanlı Hatipler Barajı Sulaması	235	ha

PLANLAMASI TAMAMLANAN VEYA DEVAM EDEN PROJELER, 2022

DEPOLAMA TESİSLERİ	DEPOLAMA HACMİ	
Ahmetli Akçapınar Barajı	62,81	hm ³
Soma Çevrim Barajı	0,28	hm ³
Alaşehir Horzumkeserler Barajı	1,66	hm ³
Gördes Oğulduruk Göleti	0,78	hm ³
Selendi Yenice Göleti	0,58	hm ³
Gördes Akpınar Barajı	0,98	hm ³
SULAMA TESİSLERİ	FAYDASI	
Alaşehir Afşar II (Barak) Sulaması	2.780	ha.
Akhisar Gürdük Barajı Sulaması	2.452	ha.
Soma Çevrim Barajı Sulaması	333	ha.
Selendi Selendi Barajı Sulaması	1.310	ha.
Gördes Oğulduruk Göleti Sulaması	46	ha.
Selendi Yenice Göleti Sulaması	38	ha.
Gördes Akpınar Barajı Sulaması	115	ha.
İÇMESUYU TESİSLERİ	FAYDASI	
Bağlamış Barajı İçmesuyu İletim Hattı ve Arıtma Tesisi	757	m3/gün
Turgutlu Çıkrıkçı Barajı İçmesuyu İletim Tüneli	0	m3/gün
Ahmetli Akçapınar Barajı İçmesuyu İletim Hattı	0	m3/gün

Kaynak: DSİ Genel Müdürlüğü 2. Bölge Müdürlüğü

* Bağlamış Barajı İzmir İline içme ve kullanma suyu temini amaçlıdır.